申報

SHUN PAO

中華民國六年　西曆一千九百十七年　二月十六號　星期五

舊曆丁巳正月二十五日

今天四張售大洋三分

第一萬五千八百零五號

本館編輯部在上海河南路口天津路三百六十四號電話一千五百七十六號

營業部在望平街北段朝東門面D字二百六十三四號電話九十五號又一千五百念七號

本館定報價目　中國境內全年連日寄大洋十二元半年六元日本全年十二元半年六元歐美各國全年二十五元二角半年十三元六角　報資先惠郵票不收

本館告白刊例　評前二行起碼第一日每行一元二角第二日起每行七角五分中縫價例同●後幅長行三行起碼第一日每行四角半第三日至第七日每行三角第八日起每行二角五分短行五十字起碼多則以十字遞加第一日每字六厘第二日至第七日每字四厘第八日後每字三厘

公共公廨通告

公共公廨為通告事案據德商勿力台立西控劉百華不還借洋六百元一案該被告及保人王榮堂屢次傳提未到茲特登報限劉百華王榮堂均於十四天內投案質訊倘再逾限不到即行缺席判決按照控數追償毋再延誤切切特諭

上海會審公堂諭

為寳少游控何仲文一案本案原告寳少游在民國五年十一月十八日病故今由其子寳兆培由湖南來申稟向公堂將其故父存欵領回今由公堂登報聲明兩星期如登報期內有人反對可即向公堂進稟聲明理由否則即由公堂令寳兆培將故父存欵具領特此通知

同順牛皮號聲明

啓者本號前股東裘榮記刻因別圖他業無意經營將股份推併與黃春記名下受業是推受之後本號及店事一切均與裘榮記無涉特登申新兩報聲明　本號謹啓　215

亞東棉紗營業公司匡仲謀啓事

敬啓者鄙人前被伊藤洋行誣控一案現經會審公廨中西堂將控案註銷鄙人之屈抑業已得直慶承本埠諸親友懸問特此鳴謝惟所垂愛是幸

平湖張鏡湖醫士

每逢陰曆一二三四日在滬今因會議嘉興會館事此期延長三天於念八日回平　大慶里二弄一百十號掛號處

陳青峰啓事

近聞有不肖之徒在申設立行號以及投機等買賣向各業來往時謊稱鄙人亦私下插股其中在明察者知其妄或未經留意者已被其欺為此特登申時各報聲明嗣後望各寶莊號鑒察為荷

蘇州商辦振市新劇社特別啓事

深恐有任意誣蔑顯係存心破壞本社之營業抑且假藉發廳之名亟應切實聲明

謹啓者查本社開辦之初志在發展商業普及教育因而所排各劇之時頗蒙贊許計自開辦迄今大受社會歡迎道路傳頌有口皆碑是本社宗旨在提倡民德啓迪民智當其呈請官廳立案需一再頒發告示乃昨閱上海新申報吳門要聞欄內涉及敝社于開辦之初惟恐警廳不准有出〇各界洞鑒之中固不示本社創之主意除呈報縣廳請究外合應分登申新時三報俾衆公見　經理胡精章啓

蘇州振興電燈公司廣告

敝公司前以煤價飛漲呈請官廳酌加燈費旋奉　蘇常道尹批交蘇總商會核議　同議決電燈暫緩加價察看三個月內煤價仍舊昂貴准於三月初一日起實行加價敝公司以商會既經議決當即允准於三月初一日起加價除由商會通告各界外用將議決情形登報廣告諸希　公鑒

美商美興公司啓事

本公司分設上海黃浦灘路四號專做進出口五金雜貨軍械機器等項經本總公司董事及上海分公司總理公舉傳筱菴君為本公司華總經理已於本月七號任事官商各界如承賜顧曷勝歡迎前登啓事告白誤譯華總經理為總買辦殊嫌簡慢合併聲明

焚毀寶山田單

逕啓者茲有坐落寶邑江灣關號三圖荒圩內十七號念六坵張錦華絕下蘇長公所戶名名下義塚基地一畝五分二厘九毫方單一張暨所請前縣長發保護義塚告示一通由敝公所所董沈榮發家住本埠滬浜橋宏吉里不幸於去年十二月念六夜二句鐘被鄰居失愼延致殃及池魚所有保管方單一張及所請錢前縣長保護義塚告示一通均遭焚毀敝公所為愼重契約起見除將敝公所所元申據呈案證明懇請　寶山縣知事補給保護義塚告示一通及轉飭丈局補給代用方單外照例登報三天伏維　公鑒　蘇常公所所董沈榮發周金長謹佈

聲明遺失棧單作廢

茲因西一九一六年十一月六號致富棧房給與立源號第一四零九號AB計蛋黃五十二箱之棧單內已出三箱尚有四十九箱未出近已遺失業向該棧聲明作廢望各界幸勿收用為盼　立源號白　C241

遺失土票

茲遺失老沙遜洋行土棧單一紙第四千七百另二號計公班一箱剩已向老沙遜掛失作廢報聲明如有人拾得者請送交新太古洋行內高寶之收自當酬謝決不食言此告　新太古洋行內高寶之啓　315

遺失蘇浙路證券及漢冶萍息單廣告

於陽二月十二號在棧被竊蘇路證券三紙第八千二百九十號計洋一百元第一萬零五百三十二號計洋一百元第四萬八千二百三十號計洋十元以上本息已領七期浙路證券二紙計洋一百元漢冶萍息單二紙第一千二百七十六至一千二百七十七號已向蘇浙路清算處及漢冶萍公司聲明掛失作廢新各界切勿受愚特登申新二報佈告　金德興棧陳純卿同啓

◉汽車出售◉

今有輛式大汽車一部可坐六八人現擬出售如欲看車議價請向靜安寺路哈同路口中華書局總廠庶務課周效叔先生接洽可也　陳宅啓

訃告

清封一品夫人周老太太水太夫人於夏歷正月二十三日未時壽終滬寓內寢　謹擇二十五日午時大殮恐訃不週登報奉　聞　牛莊路周尚絅堂帳房謹啓　204

專修德文學社續招新生

本社現已開學餘額尚多現擬展期至陰曆正月底收足第四第三第二學期每班插班生各十名第一學期新生念名有志者希速來社報名詳章來社取閱函索須附郵十分即寄麥根路本社啓

承天英華學校招生

本校開辦以來成效卓著本學期推廣充校舍裝設電燈增加學額添聘教員除校長周志禹君親任英文法繙譯等科外有英國嘉南女士美國高格女士等共十餘人分科教授每日英文五時華文二時且設有預備班使未習英文者亦得入學學費一律每學期洋廿六元開學日期改定陰曆正月二十日欲知詳章至本校或商務書館陳列室取閱有志來學請速報名以便留額　上海寶山路口頤福里本校啓

上海婦女青年會半日學校招生

程度中學高初等均可插班年齡不限學費每半年念元報名費一元學科分特別科普通科詳章函索即寄校址在虹口崑山路十一號半陰曆正月十六開始報名二十一上課

中華商業學校續招插班生

本校已于二月十三日開學定十九日開課茲查各科尚有餘額銀行科十名商科一二三年級各十五名預科二十名有志商學者速來投考如持有商會教育會各團體保送書來校者准予免試按度插班索閱章程附郵三分　上海新閘麥根路本校啓

大同學院招考

程度　以具有中學各級或大學預科各級相當之程度為合格不及者須補習

學費　半年寄宿六十元半膳四十二元通學三十元

報考　陽曆二月六日以後每日上午九時到滬杭車站北首本學院報考詳章可先期索閱

開學　陽曆二月十五日

院長胡敦復啓　4780

洋房出租

坐落閘北滬寧火車站北首人和烟廠大洋房一宅三層上下有四五十間之多茲願將樓下十一間二層樓六間幷後樓房二幢出租屋前且有花園空氣甚足無論公館住宅或廠棧等均甚相宜如欲租者請至人和烟廠面議可也　669

大發公司　大世界敬告腦筋新穎諸君

本公司在西新橋堍英法交界繁盛之區以基地九畝八分創建大世界花園大游戲場屋頂花園現正繪圖下月初即當興工建築敬告腦筋新穎諸君如有特別游戲為滬上從來所未有者或需設備機括或須建造房屋或欲設立特別商賣可於午後二時至五時請至寧波路廣西路轉角本公司事務所與鄙人面商進行或由發明之人承辦或由公司合辦或聘請經辦以便從容設布為荷

大發公司總經理黃楚九啓　丁768

寶源紙廠廣告

啓者本廠聘請外國頭等工程師開辦半年用中國原料製造各種紙張如報紙道林紙包紗紙郵政包裹紙各種包封紙黃表古紙連史紙毛邊紙行銷各埠中外歡迎如蒙各主客賜顧無論定貨現貨無不格外克己此啓　工廠在上海楊樹浦美興街三十二號門牌電話東二百三十八號　批發處在上海後馬路如意里三弄三百廿二號門牌電話五百廿九號　電報掛號一四零十

交通部發還皖路股欵第四期證券本息廣告

皖路股欵第四期證券本息前因滙劃不便未經發給迭據前皖路代表方夢超等電請照發並願領交通京鈔茲定於一月念一日在蕪交通銀行照發特此廣告

司法指南

○審判官不可不讀　○律師不可不讀　○訴訟人不可不讀　○法律學校學生不可不讀

大理院民事判決例甲編　大理院民事判決例乙編　大理院民事判決例丙編　大理院民事判決例丁編　大理院刑事判決例甲編

每編定價四角

本書係請法律專家蒐集近年大理院所判定之民刑判牘分類彙輯成編每案均連上告辯訴原文加圈斷句一目了然另摘判例要旨標為題目以便檢查現民律未定各處審判廳凡遇關於民律各項訴訟自應以最高法院之判決先例為標準訴訟得此可期熟悉例案而免上訴駁回種種手續也已出五編餘當續出外埠函寄每編加郵費一分

法綱七種　法美律刑法（精裝　平裝）　中外國籍法　法律全書　民國約法　國際條約

定價一元二角　一元五角　一元二角　精裝定價一元二角　定價二元　特價一元　定價五角　定價一元　特價五角

發行所　上海棋盤街　中華圖書館

預定小說大觀　小說畫報　廉價之好機會

天笑先生為近今小說家巨擘現更注全力於小說大觀及小說畫報二種發行以來海內歡迎茲居本局十五年紀念贈品凡在期內預定小說大觀全年者奉贈書券七角預定小說畫報全年者奉贈書券六角此種機會更屬難得愛讀諸君幸勿失之贈品期限陽曆二月二十五號（即陰曆二月初四日）截止

上海文明書局謹啓　(甲243)

本年教育部新令　國民學校添設公民科

應授　教育部審定　公民讀本

王寵惠等編輯　中華書局發行

教育部令國民學校廢止讀經第三四年添設公民須知為必修科本局特請王寵惠先生等編輯是書以供各校採用全書二冊適敷兩年之用●每冊折實五分

教育部批　是書措詞明顯取材亦合應予審定作為國民學校修身科學生用書

(丁20)

中華書局添設通信販賣部

本局現為便利內地顧客起見特設通信販賣部於上海總店不獨本局出品之件可以函購即上海各種物品亦可代買辦法如下

▲販賣品　(甲)本局出版書籍儀器文具筆墨信箋信封名人對聯畫屏摺扇及歐美原文書籍（均有目錄函索每種附郵票一分即寄上）並代印一切印件如圖書章程名片等(乙)上海書肆出版圖書(丙)各藥房藥品及一切飲食衣著品化裝品玩具等但危險品及有傷風化之品概不代辦

▲函購法　(甲)顧客約計所購之物需洋若干連同郵費一幷寄下（寫明通信販賣部收）本局當即代辦寄上如有餘欵或寄回或暫存均可照辦(乙)顧客若預存欵項於本局以後祗須用本局印就之明信片（欵到即寄奉）通知欲購何物即行寄奉(丙)寄欵最好由郵局銀行錢莊匯兌如用郵票祗能照九五折計算幷以一角以下之郵票為限(丁)郵費書籍照定價百份之五其餘各物照定價加二成以備郵費及納稅之用有餘寄還不足由本局代墊函告顧客即行補下(戊)函購各物須將店號名目種類大小尺寸顏色花樣一一開明能寄樣者尤佳(己)代辦各件概不退還

▲售價　(甲)書籍儀器等照定價七折八折九折不等列明對折者照對折(乙)其餘各物概照代購實價並不另加當將原發票寄上　(丁19)

官吏議員必攜　最近預算決算論　各國預算制度論

易應崐譯　一元　四角　李翔譯　一元　八角

預算決算往昔皆列為財政學中之一段　譯以日本之學術近亦至近數年始有成書　工藤重義氏於斯學最為專長此兩書乃其精心之作搜羅既富論斷尤有條理於各國制度之沿革得失皆備比較辨析著其因果我國財政無論中央與地方均極紊亂必待預算決算實行而後有整理之望是兩書之關係我國前途非淺鮮也

上海棋盤街　羣益書社印行

中國紅十字會安徽義賑會誌謝元月一號起六號止

李從洋君 呂載峯君 各捐洋一元 楊劍北君 無名氏 夏晴堂君 程子實君 ……（捐款芳名從略，字跡不清）…… 以上各捐欵除交會計董事九華災區散放外合亟登報以揚盛德並代災黎九叩首以謝 上海二馬路中國紅十字會安徽義振會沈敦和余誠格李經方同啓

孫志岳君鑒

閣下去年二月將所存瑞康謙信洋綻棧單一紙向小號抵借銀三千兩訂明當年五月底回贖迄今逾期已久屢次催贖置若罔聞不知是何居心今特登申新兩報聲明限至正月底爲止速來贖清如再不來唯有將貨拍賣不敷之欵結明仍問追理幸勿自悞此佈 公和來啓

鎰生胞弟鑒

汝去年所做之事諒係受人之愚今已由兄來申料理使吾弟決不爲難惟汝久在外方終非善計且今年爲汝娶妻婚期在即見報務請速急歸家或來余宅倘若缺少盤費亦即寫信致余宅當可着人來接洽汝年紀甚輕切不可聽信人言將來流落在外後悔無及作速歸來闔家盼望 兄鎰生啓

南潯鐵路股東均鑒

逕啓者本路前經　省議會議決請歸國有一切事務急待進行而現狀又甚危迫茲經同人公議擇於陽曆本年二月二十一號即舊曆丁巳正月三十日在江西省城狀元府董事局開股東大會報告公司情形並公決善後辦法屆期務祈各股東惠臨並希各帶股票憑取入場劵以便蒞會無任翹盼再股東如有因事不能到會即請囑託代表並出具囑託書蒞會或寄意見書到會均可否則作爲默認合併聲明 江西南潯鐵路總公司董事局全啓

余振夫君鑒

君不守本莊合同挪用莊欵私做小貨虧空至六千餘金除君名下又新廠股本四百五十元及應得乙卯年盈餘并花紅一千一元抵過外所欠甚巨致本莊營業大受損失君身爲經理如此行爲各事且留之不管撫躬自問於心何忍今與君約見報後一星期內速來清理倘有延誤時此佈告 謙豫綢莊具

濬南華水火保險兼貨倉按揭有限公司廣告

本公司訂備資本五十萬元經香港政府册專保各埠房屋貨物水火等險無論意外之處所有章程均照英例辦理上海代理處虹口西華德路廣同源牛皮行諸君請向代理處面商是荷

鳴謝永年人壽保險公司賠欵敏捷

啓者先夫朱衡齋在日曾向永年人壽公司保得壽險元二千兩不幸於正月初九日在籍病故當經報告即蒙核准將保欵如數給領並無留難可見該公司信用足著特登申新兩報以鳴謝悃并爲我邦人士告焉 寧波江北岸朱夏氏率子慶祥謹啓

第二期股東定期會廣告

本公司第二期結册調製完竣並經監察人核算妥合謹依公司條例舉行第二期股東定期會於民國六年三月四日上午九時在上海香港路六號本公司屆期敬請蒞會省覽結册爲禱專此敬頒 民國六年二月四日 金星人壽保險有限公司董事會謹啓

商務印書館發行

女學用書

書名	册數	定價
訂正國民學校女子修身教科書	八册	各八分
訂正國民學校女子修身教授法	八册	各一角
訂正國民學校女子國文教科書	前四册 後四册	各一角二分 二角
訂正國民學校女子國文教授法	八册	各三角
訂正高等小學女子修身教科書	四册	各一角二分
訂正高等小學女子修身詳解	四册	各一角五分
訂正高等小學女子國文教科書	前二册 後二册	各二角 二角五分
訂正高等小學女子國文詳解	前二册 後二册	各二角五分 一角五分
高等小學女子新國文	六册	各一角
高等小學女子新國文教授法	六册	各三角
女子新唱歌	初二三集	各二角
通俗實用家計簿記教科書	一册	定價五角
訂正新撰女子尺牘	二册	定價二角五分

女子中學師範學校

書名	册數	定價
女子家事教科書	一册	六角
女子園藝教科書	一册	六角
女子烹飪教科書	一册	六角
女子縫紉教科書	一册	八角

代售中國圖書公司和記

書名	册數	定價
國民學校女子新算術教科書	三册	每册二角四分
國民學校女子新算術詳草	一册	八角
家事課本	一册	一角
適用女子幼兒保育法	一册	二角五分
春季始業適用小學女子體操範本	上下編二册	各四角五分
女子造花術新書	一册	定價四角

婦女雜誌第一卷彙刊

上下兩册洋裝精印內容分論說學藝家政名著小說文苑等十餘門爲家庭必備之書 二元五角 郵費另加 商務印書館

浙江興業銀行廣告

本銀行自光緒丁未年開辦迄今已十有一年專辦定期往來隨時儲蓄囑託等存欵及一切銀行應辦事宜 總行設上海英大馬路 杭州支行在省城保佑坊 漢口支行在一碼頭歆生街 天津支行在宮北大街 北京支行在前門外施家胡同又新設 奉天分莊 其餘紹興嘉興湖州甯波溫州金華營口大連錦州安東鐵嶺吉林長春哈爾濱黑龍江等處均可以通匯兌取在省城鼓樓北賜顧請親蒞本行面洽可也 再本行新設奉天分莊專做存欵匯欵不做放欵亦不發行鈔票其東三省市面向來行使之興業鈔票係奉天興業銀行所發與本行分莊無涉特白

常州商業銀行廣告

本行業於一月二十七日開幕辦理各項存欵放欵貼現各埠押滙滙兌及代收欵項事宜凡銀行一切應辦業務無不力求穩捷如蒙　惠顧竭誠歡迎特此奉布

上海商業儲蓄銀行

本行設在上海甯波路九號辦理各種銀行業務資本集足銀圓三十萬元各項存欵結至五年十二月卅一日止共有銀圓一百四十萬元由英商克佐時洋行擔任查賬一切交往誠信相孚如蒙　惠顧竭意歡迎特此奉布

輪船招商局買煤招人投標廣告

本局現擬購煤約三四萬噸關稅歸賣主付給貨到上海本局碼頭卸交如有願承辦者請先到本局問明章程然後開明煤名價目並將煤樣於陽曆二月二十六日以前交到本局以便開標擇買此佈 輪船招商局啓

福岡大律師事務所遷移廣告

逕啓者本事務所原居香港路五號近因狹窄不敷辦公已於二月八日(即陰曆正月十七日)遷移英界仁記路五號洋房內如各界諸君因事見委者希　惠臨仁記路五號本事務所接洽此白(電話二二五〇)

醫學博士黃瓊仙 每日設診在大馬路集成藥房

女醫士黃瓊仙留英畢業精於內外各科(除禮拜日外)每日下午三時至五時設診在英大馬路八十三號望平街口本藥房內上午仍在虹口朱家木橋東首合安里底五十號住宅 門診一元號金二角出診六元(電話)藥房七七三住宅一七九二

上海抛球場鄭祥泰皮貨莊廣告

本號去年張家口辦來灰鼠等貨頗蒙各界嘉許今有續到灰鼠貨色極高特廉價出售以廣招徠此啓

注意 全國交通

本廠自造紳襪細羅紗襪絨襪各色線襪及各牌等男女大小粗細厚薄堅固耐久每打可用三年不破凡我全國廿二省均由本廠自製故近數年來在一鄉或滿蒙或日本朝鮮起碼郵寄三元購貨遍全國 欲知詳細章程函索章程即寄 中國江浙硤石鎮振興織襪廠謹啓

函授銀行招生

普通三月畢業速成一月畢業 日本神戶平野祇園町 中國精神研究會

中國函授學校不收學費

本校以通信教授各門專門學科爲宗旨……（字跡不清）

保險商業函授學校招生

本校由天一商議南洋有力華僑沈靜心唐號德諸君組織而成……校址上海新垃圾橋公益里一弄高大石庫門內 校長林天

上海四馬路中和里口 百代公司和記 眞正各角唱片 各式唱片到申 特請諸君零售 逢星期照常交易

劉煥章男婦內外大小方脈

寓美界北河南路鸝程里第五百念一號門牌待診 梁雲甫 金玉麟 孫勉之 楊壽山 嚴濟生 吳惠甫 仝啓

德醫米壽田還移廣告

本醫室因原址翻造房屋刻已遷至二馬路大慶里沿馬路東首第一號門口就診諸君務請移玉爲盼 科目 內外科 婦科 皮科 兒科 產科 花柳病 眼科 耳科 戒烟 診例 門診上午九時至十二時下午一時至四時 診金一元號金一角 出診……

介紹人 楊小川 沈仲禮 朱葆三 周金箴 虞洽卿 姚嘉 王一亭 徐延南 沈吉齋 朱佳卿 同代訂

廿年喘咳遇良醫

（字跡不清）

南京孫報本堂重修草譜廣告

南京通濟門外索墅村孫家邊報本堂收發 我族正草丁譜……經理人公啓

遺失提單

（字跡不清）

感謝名醫 汪家田

余承上海三馬路小花園對面永壽大藥房汪家田醫治愈多年……

參議院華僑議院選舉監督 農商總長 通告

爲通告事參議院華僑議員第一班改選日期奉本部呈請延期於本年三月十八日舉行等因查華僑選舉法施行法第二條載第二屆選舉華僑之居所設各商會中華會館中華公所及書報社選舉會由華僑組織之前項商會以經本國政府認可者爲限中華會館公所及書報社以選舉法公布前設立者爲限等語除通電各駐外公使領事迅飭各團體知照外特此通告 中華民國六年一月二十九日

牲記股票公司廣告

本公司專收湖北公債存蠶等票債劵收條借條崇交易無不優待外埠函件當班答覆 上海設南京路……

時評

對德外交雜聞 (冷)

對德外交除抗議外未有其他新發展也德人尚未回覆我國亦無舉動而此事之旁波爲今日所傳者其一爲日本主張進一步而與德斷交各國協議更進一步而勸我加入其二爲政府定計分三時期以預備與德斷交其三爲政黨主張設商權會與後援會對抗此三者雖與現狀無大關係而將來之變化大概由此而生關者不可不注意之也

命令

二月十四日大總統令 本月二十四日仲春上丁孔子祀期特派教育總長范源濂恭代行禮此令

又令 王天佑給予四等文虎章此令

又令 張伯岐給予四等文虎章此令

又令 楊文愷程定遠均給予四等文虎章此令

專電

北京電 聞協約國公使曾在駐京日使館會議我國問題如中國是否加入協約團抑聯成別一戰團又如中德國交斷絕則鹽課及海關服務事項應如何處置等又有某使提議勸中國加入而某使則謂中國應自有外交方針當靜觀其究竟云云

北京電 日政府態度未以正式向我政府表示惟接駐日章使來電畧稱曾訪日外相頗以我國事前未相商爲憾並言德國此種舉動中立國即可與之絕交或交戰無庸爲一次之抗議今中國既提出抗議日本希望不必待德回答即與絕交云云但此仍爲非正式之表示故日人目下論我國事朝野尚不一致

北京電 國務院昨開外交特議專從國交斷絕上立論結果提出三時期㈠德若答復者我認爲不滿意時㈡德於相當時內不答復時㈢未復而實行其宣言侵害我國人生命財產時以上三時期有一到來則邦交已絕我惟下第二步手段但此辦法現難宣布

北京電 丙辰韜園派發起外交商權會與後援會對峙

北京電 今日德使宴任公言任公爲主張加入之一人恐一旦國交斷絕乘此爲長時間之談話云云

北京電 馮副座密陳對國際問題意見與政府相左特開外交會議復加討論

北京電 昨上午元首召集閣員在居仁堂會議外交及海陸軍務內容秘密

北京電 昨(十四)外交會議梁任公汪伯棠陸子欣伍朝樞劉崇傑均與會尚有外部參事顏某朱某到會報告各處來電文稿內容應秘密

北京電 比利時公使昨(十四)謁當局因已奉政府訓令調駐美國準二十四日出京特會晤談外交要務

北京電 政府召楊晟來京參預外交會議滬交涉員擬派朱兆莘代

北京電 府院昨日會議布置密要辦法決定自哿(二十)日起召集三項重要會議㈠外交㈡陸防㈢海防頃已分電各省區令速派專門人員不分文武剋日來京參預

北京電 十三日仍開國務例會決定要案㈠裁撤漕運局准商人自由貿易㈡裁撤高等軍事裁判處歸陸部兼辦海軍人員案則海陸兩部會同辦理㈢湖北政務廳長胡俊材准辭職參謀長何佩瑢兼理㈣以朱兆莘爲上海交涉員㈤普通特別兩種會計案均提出國會㈥法部所擬就地方分庭組織案依該部所擬提交國會

北京電 履行鄭家屯案激成二十八師軍官(今)體辭職馮(麟閣)張(作霖)衝突愈甚政府已派員馳往疏通

北京電 政府已將國務例會與外交會議劃分例行政務依舊進行以免停滯

北京電 順天時報載調查德人在華經營公司二百四十四處投資額二億五千六百七十六萬元人數二千七百四十

北京電 伍外長定十六日宴駐京法使

北京電 某議員對徐恩元給勳

事提出嚴重質問限五日內答復

●北京電　谷鍾秀請假回籍葬親派文羣代理部務

※外電※

●北京電　協約國一致稱許中國抗議德國潛艇戰略之方法俄日英法意比政府均有來電中國時彥與主要各政黨及國會對於此事亦有一致贊助之象（十四日）▲大陸報▼

●北京電　英文京報云國民黨重要人物汪兆銘近由巴黎回國刻已自京赴滬邀約唐紹儀來京參與政治會議（十五日）

●北京電　十二日駐京日本代理公使力勸中政府斷絕中德邦交（十五日）

●北京電　順天時報云海陸大員外交官及各省代表將開大會討論中德絕交後之中國政策此會自本月二十日起至三月一日止（十五日）

●北京電　北京晚報云華人傳說湖南督軍不贊成與德絕交（十五日）▲以上德文電▼

●北京電　中國通牒發出後德使甚爲忙碌往晤段總理等要人及與中政府此次舉動聞大有關係之梁啟超惟聞中政府已決定政策不致爲德人誘導或威嚇之言所動（十四日）

●北京電　四川省議會議長刻已抵京謁見總統總理因政府特邀其來京以便討論蜀事而謀解決之法（十四日）

●東京電　日本各報及一般輿情皆贊成中國對德之態度並歡迎中國願相助掃除遠東德人勢力之表示聞政界亦以中國致德通牒爲然（十四日）▲以上路透電▼

●北京電　協約國各公使近日時時會同協議中國加入協約國方面等問題昨日午後日本芳澤代理公使又訪英公使聞今明日內尚須會議有人觀測此爲協約各國公使將聯合勸告中國加入協約國云（十五日）

●北京電　中國政府對德方針已略決定即回答不能滿足時或不於期內作覆或中國因德國新宣言而受之損害時發生即斷然宣言斷絕國交（十五日）

●北京電　近有人新發起一外交商權會以維持中立爲主旨而與贊成加入協約國之外交後援會對抗其會員約八十餘人以丙辰俱樂部之大部及孫洪伊派並新共和黨之一部組織而成在京外人以此舉爲破壞中國之舉國一致故多爲中國惜（十五日）

●東京電　美德國交斷絕日本在德國之利益代表依賴西班牙已得其承諾據報德國欲於戰後在經濟上佔優勝地位故現極力建造商船（十五日）

●奉天電　通化領事分館主任市川氏以下館員均已來奉準備開館之事不日即將回通舉行開館赤峰領事北條氏以下亦於十五日來奉從事準備設立領事館之事（十五日）

●奉天電　奉天警察廳長王永江因取締警察事項過嚴以致軍警大起衝突王廳長辭職事始寢息（十五日）

●北京電　保利銀公司借欵及收鎔制錢契約案今日經兩院之協議會開會議決照衆議院之修正通過此爲山東山西兩省議員運動之結果云（十五日）

●東京電　交通銀行借欵五百萬元傳聞已於十一日在東京將現金交與陸宗輿手收（十五日）

●東京電　中國政府特派汪大燮使日前已以非公式照會日本政府茲聞日本政府擬俟該使來日待以國賓之禮指定靈南坂御用邸爲其駐節之所並任命式部官爲接伴員（十五日）

●漢口電　德國駐漢領事有準備一星期以內退去之說聞係受德國駐京公使之電命（十五日）

●漢口電　王督軍於十四日蒞漢檢閱漢口防備情形（十五日）

●漢口電　漢陽兵工廠前承江西李督軍定造小銃五千桿茲已於十四日解交三千桿（十五日）

●濟南電　濰縣民軍改編約成混成一旅於前日起由山東鐵道火車運送至省移駐第五師兵營業經張督軍檢閱是山東民軍移駐已全完畢（十五日）▲以上東方通信社電▼

※戰電※

●巴黎電　晨報稱讚中國致德通牒措詞之堅決自由報謂華人乃最機警之外交家久信維廉第二可獲勝利今乃恍然覺悟非加洛報謂政府於世界時事與夫列強經濟陸軍之能力知之頗熟日耳曼同盟日趨危境北京或較其他各都城知之更諗中國今已知此同盟團體於戰事後必有若干年不能出力助其與國該報結語曰華人雖已變其國體改其服裝然仍爲習諳以哲理輸入政治與歷史之唯一民族云（十三日）

●倫敦電　晨郵報上海訪員電報各華字報均言中國決議與德斷絕關係（十三日）

●華盛頓電　衆議院已通過海軍議案計美金洋三百六十九兆元佔用軍火廠與船廠及收回飛機專賣狀之應急修正各條均經列入（十三日）

●紐約電　柏林美國新聞聯合會訪員已抵丹麥京城據稱德國開始施行慘酷戰爭時德兵屯集荷蘭邊陲者共有五軍團之衆一面且間接通告美總統邀同與德斷絕外交關係之中立國謂當以比塞二國之命運爲殷鑒（十三日）

●亞姆斯特丹電　柏林公報謂優待中立國船隻及敵國客船之秘密期限在北海以六日爲止在地中海以十日爲止在大西洋及英倫海峽以十二日爲止嗣後擊船不復先發警告公報否認德潛艇曾不發警告擊沉中立國船隻之說（十三日）

●洛特丹電　各大街有饑民暴動搶刦糧食舖爲警察以鎗刺及警棒驅散（十三日）

●亞姆斯特丹電　渙特爾斯白拉特報載稱荷船取道巴拿馬運河來往荷蘭與荷屬東印度問題現正在討論中且議以若干艘來往荷蘭紐約之間另以若干艘來往紐約爪哇之間（十三日）

●丹京電　瑞典丹麥瑙威三國會同致文德國抗議潛艇戰術謂爲違背國際公法蓋即來往於中立國口岸之船隻顯亦不能倖免被擊也如因此損失生命財產三國自有對付之權云（十四日）

●彼得格勒電　俄政府召集一八九七年至九八年之預備兵入伍數月之內復可出生力軍一百萬人（十四日）

●巴黎電　公報宣稱星期一日下午五時敵潛艇一艘在法國比斯開灣亞都河口海濱附近發砲六響海濱排砲回擊之該潛艇即沒入水中傷五人所損甚微（十四日）

●倫敦電　俄國公報宣稱星期一日德大軍屢在雅柯比尼至金波倫路兩方面進攻俄軍回攻之兩軍鏖戰終夜德軍不支而退星期二日德軍復取攻勢大戰終日佔據雅柯比尼東南高地二處俄軍退走一英里之三分之二據險而守（十四日）

●倫敦電　英帥海格將軍今晚戰報云敵兵大隊在比斯南面襲擊爲英軍逐退受損甚重被俘者若干人敵軍屢在塞爾勒南面進攻失利英軍攻入沙歇東面敵軍陣地數百碼毀戰壕柵口一處地坑四處敵軍抵禦頗猛死者頗多被俘者四十七人英軍損失頗少敵兵一小隊進抵亞美蒂愛爾南面英軍戰壕即被逐走（十三日）

●巴黎電　今日下午公報云敵軍在勞蘭之巴加拉境進攻失敗法軍在亞爾薩斯之美齊拉爾東掩擊獲勝俘敵若干人（十四日）

●倫敦電　德國公報云德軍以短兵擊退塞爾勒南面進攻之英軍兩次並以鎗刺逐走留於德軍陣線前之敵兵枝隊（十四日）

※要聞一※

◉我國與世界戰局（四）（飄萍）（二月十三）

▲今日之國務會議
▲中德邦交之現在
▲日本態度之將來

今日（十三）爲國務例會之期上午十時國務員齊集國務院會議廳仍請國務員以外之梁任公陸子欣汪伯棠曹潤田諸氏到院別有顧問室諸名流外交大家即溢於此所謂聯席會議者並不在會議廳中行之蓋會議廳中除國務員以外無座位故國務員與非國務員之共同會議乃就商於顧問室者也今日所議之事不問而知爲外交重要問題例不能一字宣布但以余個人之觀察不外下之數端

我國既對德提出嚴重抗議且抗議中既聲明不僅抗議無效而即止今日政府所應日夜研究者即爲抗議無效而後之如何處置今略分之

（一）前次抗議書未限定答覆之期間德國苟不答覆則至何時起認爲已屬抗議無效之期間乎

（二）認爲抗議無效而後宜宣明如何之態度再行抗議乎抑即與美取一致態度宣告與德斷絕國交乎

（三）萬一不幸而中德國交斷絕將來之進行如何宣戰乎不宣戰乎

（四）萬一不幸而不能不預備宣戰單獨之行動乎中美兩國合同之行動乎抑中國與英日俄法合同之行動乎

我國之對德抗議乃不得不然之處置無贊成反對可言有以抗議與加入戰團混而爲一乃因之表示贊成與反對者未免誤解蓋抗議固能爲宣戰之導線然抗議之結果未必即爲宣戰況即假言宣戰而與美共同抑與協約方面共同大有可以研究之價值今之漫言加入不加入爲反對贊成之標準者吾不知其何所指也近又有以抗議與斷絕國交混而爲一者亦未免出於誤解如前數日某報言我國駐德公使已接德政府出境之護照又言駐京德使使我政府已給以護照計其載此新聞之時我政府之抗議書尚未達到於德國政府何忽有此種現象發生吾又不知其何所見也

近日一般人士又深注意於日本之態度有謂其公使已接政府訓令贊成此舉而代理公使芳澤氏已謁段總理有所陳述者日使館則否認之但述其個人之意對此深爲贊許云云余以爲日本政府今固無庸表示態度者也蓋對德抗議純爲不得不然之處置日本本無贊成與否可言但所以雖贊成而亦不表示態度者則留以有待俟時勢變換或中德至於交戰狀態日本乃將有態度表示耳此又國人所宜知也

◉外交後援會兩日開會紀

昨日（十二）午前十時兩院議員各政團各推代表假座衆議院憲法起草委員會室開會研究對德外交問題到者五十餘人政學會代表李肇甫主張先定會名擬定爲外交後援會研究會代表陳銘鑑討論會代表林繩武等贊成之丙辰俱樂部代表馬君武等反對後援二字平社代表何雯擬改爲國民外交會討論會代表孫潤宇贊成之表決少數即以國民外交後援會付表決多數隨由各團代表報告對於外交問題之主張黃雲鵬代表平社報告贊成抗議書朱兆莘代表憲政討論會報告認政府對德之抗議書爲尊重人道及維持公法起見不得不如此斷絕外交關係後相機加入協商團韓玉辰代表政學會藍公武代表研究會康士鐸代表大同俱樂部俱贊成抗議書持同一之論調韜園代表王乃昌報告本團贊成抗議但將來應否宣戰須留討論之餘地云云是日到會除以政團代表名義赴會者外尚有衆議員黃君素參議員潘君江謝君持等數人俱聲明以個人資格到會對於外交問題均異常關切確有研究惜至一點討論未得要領定今日（十三）上午十點再行開會今日（十三）上午十時各代表復開會討論推陳銘鑑君主席表決左列各款（一）本會以後援政府外交爲宗旨（二）會員應取廣義凡有會員三人以上之紹介者均得入會（三）發起人不限於兩院議員（四）每政團推出一人爲籌備員兼起草會章復議定明日上午十時仍在衆議院繼續開會茲將兩日到會之人數附錄於后十二日到會者益友社代表李述膺朱念祖鄒魯曹玉德楊世銓彭允彝政學會代表劉彥王侃王家甫韓玉辰憲法研究會代表張樹森陳銘鑑李兆年高登鯉陳士髦藍公武平社代表黃序周澤饒應銘余紹琴王汝圻徐蘭墅黃雲鵬程鐸廖希賢張魯昌向乃祺解樹強黃汝鑑姚守先憲政討論會代表孫潤宇朱兆莘林繩武克希克圖大同俱樂部代表康士鐸李芳胡璧成丙辰俱樂部代表張知競白逾桓楊時傑韜園代表王乃昌衡社代表李景濂方鎮東國教維持會代表王敬芳正社代表陳善十三日到會者益友社代表李述膺朱念祖曹玉德鄒魯政學會代表李肇甫劉彥討論會代表黃贊元克希克圖林繩武平社代表周澤黃序徐蘭墅潛園代表蘇毓芳仇玉珽富元尚友會代表趙成恩劉振生劉恩格國教維持會代表黃懋鑫正社代表陳善憲法研究會代表陳銘鑑李兆年大同俱樂部代表李芳靜盧代表鍾允諧吳文瀚又一訪函云前日兩院議員在衆議院開會有人主張發起國民外交後援會當日某某兩政團之議員爭論頗烈謂對於德國抗議政府已經發出固無庸後援此後政府如何辦法尚未與兩院接洽更無從後援遂無結果而散昨日上午十時仍在衆議院開會各政團之代表間有未到會者

◉徐州快信

徐樹錚段芝貴張鎮芳等已於前日由徐乘車北上

此間近日白喉痧症傳染甚盛張督兵士患者已有百餘人張勳之第四妾（即王克琴）聞亦患此症甚劇

倪嗣冲昨又來徐仍住巡閱使署

各當舖前日已全行開市

◉南京快信

中央有電促馮副總統入京就商大計聞馮覆電謂暫難北上并派胡嗣瑗入都代表陳述意見

海軍饒司令派毛參謀長入京詳陳淞口軍艦事件

國會議員吳景濂王茂材定明日（十六）午車回京經過徐下車與張勳有事接洽

省署內務科長湯文鎮日內入京參與警務會議

禁烟聯合會副會長兼總幹事安銘昨因收買存土案來寧調查一切

姜桂題有電致馮副總統詢問收買存土有無其事

甯垣各小政團籌議組織外交後援會不日即開茶話會交換意見

靳雲鵬昨已回京陳之驥昨日抵甯

丹徒縣知事章同調署川沙聞章擬辭不赴任

新委武進知事陶文煥定十五日由省前往接任

新任山東高等審判廳長沈其昌昨已由寧乘車赴魯履新

此間近數日白喉症傳染甚盛警廳通告人民用大黃蒸於飯鍋以祛喉疫

瑞和洋行禮拜五拍賣

念五日十點鐘在本行拍賣洋琴脚踏車小狗電氣風扇小箱脚裁縫留兒機踏車缸燈英器浴電木鐵字與圖物器床外另等洋服不計 2707

禮拜六拍賣 義記洋行

啓者拜六念六日上午十點鐘在本行房內拍賣不限價八仙紅木等貨各砌此佈 義記洋行

華商拍賣

每逢禮拜六

准于下午二點鐘在本公司拍賣零星洋貨頭等元絲厚呢細呢色花等貨屆時請來面看此佈 天津路上海華商公司啓

禮拜一拍賣

魯意師摩洋行

始創自同治十三年即英一千八百七十四年

准于念八日十點鐘在北京路十號樓間拍賣龍木廚房一間傢具什物浴盆大餐台洋琴等物另計念日起法界一帶星期...此佈 魯意師摩洋行啓 C474

禮拜一拍賣 上等房間

魯意師摩洋行

始創自同治十三年即英一千八百七十四年

准於念八日十點鐘在本行拍賣衣櫥面盆台鏡架床小桁子鐵鍋火爐鏡台孩子天津狗流衣地毯浴盆琴另計藍鳥畫打鋁不意師佈此人車天津頭洋 魯意師摩洋行啓 C53

禮拜二拍賣 上等住宅

魯意師摩洋行

始創自同治十三年即英一千八百七十四年

准于念九日上午十點鐘在北蘇州路廣東堂房間大餐台木器傢生浴盆洋琴計念日起不可...等物此佈 魯意師摩洋行啓 C9

貴重產業出售

茲有徐家滙路八宅西式洋房一所上有花園地九畝汽車間草地欲知詳細者可至法界外面行詢問房號等請七馬路內海定洋行啓 Z483

護身符

人造血

凡人染癆瘵之症專服藥石信用符治然癆病發源先則血虛心多邪夢後則形枯命在旦夕當此緊急時代急宜服自來血確有起死回生之功因是藥專門功效補血虛血海助心房發力久著經驗挽沉痾起廢疾洵爲救命之符護身之寶 人造自來血總發行上海五洲大藥房 T965

公平洋行預告

謹啓者本行例於星期六拍賣者茲將九洋紗生德財計九花三以後日期特此通告...拍賣之期另登報上 瑞和洋行代啓 Z716

遺失存單

今因在途中遺失豐記存單一紙元號一千兩正計掛戶華中立該單作廢另向虹口新計號外均登報聲明 688

遺失存摺

先君在日以三名貞記存摺銀行千兩商號遺失特此聲明作廢用後聲明 王均克首 王克稱 916

聘請通事

今有西藥行欲聘請通事一位常以時出隨通西外國有意者生熟悉西藥業能房相合須格如本處者請以書函致上海資格者通知 ...

遺失本票

今被泰第一號本票四百十十元甘二號十兩元二三期今作第廢新申登聲望切勿受用此佈 二 白 L57

英文教員待聘

茲有某高等學堂教員於每日下午有暇欲兼授英文各公館學校如有欲聘者請函申新報館投函二十號信箱 170

遺失提單

去歲陰曆十月九日即陽曆十一月九號由怡和馬關裝來五百念十件貨單提單已到未立保至今仍未提出其原單已作廢特此登報聲明收回 甲019

遺失方單

今遺江十六號地鄉出闢九圖戶良李一三十分四方叔特此聲明登報作廢 李良白 甲212

遺失提單

今于二月八日由蘇州輪船計招商局號遺失提單三紙計申字茶花件一五花件已有人拾得掛號明作廢特此聲明 蘇州永盛白 Z916

廣昌雪記 紅色補丸

上海虹口元芳路東貴方

每盒三元 每打三元二角
香烟每一丸 粒五錢

注意 各大藥房醫院西醫士五金號諸公鑒

啓者本廠自歐戰以來各品物質之純悉心研究間有勝于輸入各品既廉且美成效已著惠顧諸君購以推廣國貨爲大愛國之志士 北恒通路西首認明顯微鏡商標庶不致誤 今將本廠已製出之品列下 林(俗名臭丸藥)(一)礦養(一)伊打(一)硝酸伊打(一)松節油(俗稱松香水)(一)淨松香(一)銅礦養(一)防疫臭藥水每桶四十軋倫小聽一軋倫半礦 (一)淨梓 (二)納炭養 (一)板廠 (一)納夫新 747

戒煙特色

戒烟不出病斷後不反癮此爲孫介謙先生戒烟之特色 君等五六人前經倫敦橋西首芝罘路三號介慶醫院之王先生戒斷者已有二十七人無一出病無一反癮先生不獨醫術精良其戒烟更爲先覺早爲戒斷今與友人共登申新兩報以表謝忱且告同病者烟禁已屆切勿錯此良好機會也 743

上海振中英文專門學校通告

本校自登報日起各埠報名者絡繹不絕校內宿舍尚有餘額有志來學者從速報名以免擁擠函索章程須附郵票三分空函不覆校址新垃圾橋中公益里 校長陳明誠謹啓

亞林化學製藥廠啓事

本廠現已歸完全華商自辦精考化學製造化粧西藥品類紫縷加增製價格亦廉便宜以享諸國民愛用國貨甚不棄我華人第一家創製成品物有現貨可購者列後未製出之品其已製成者除函東各界道謝外恐不週致特此謹祈詞 准於夏歷二月初一日即陽歷二月念二日開工 746

朱仲賓啓事

逕啓者前因商會裁併員司一節實有誤會曾具通函聲明經友人詳述底蘊知商會此次裁併員司發行公債實係辦理一人主張誤會實深抱歉用特登報取消通函以釋前嫌 C140

尋人賞格

小兒十九歲身長面圓自於舊臘外出至今未歸如有知其下落者送至山縣城內尹宅謝洋四十元決不食言尹啓 197

懷安 施醫局

聘請陳伯威醫士 毒門第一

花柳毒瘡多於滬上而花柳毒藥之廣告亦遍貼通衢稍不審慎誤服藥品或劇烈之劑以致殘廢終身痛苦萬狀殊堪深恨至貧苦小民因價昂而失治者尤堪憐憫同人等因于六馬路電車轉角處設立懷安施醫局久仰和興米店隔壁陳伯威君專治花柳一症醫藥均得自秘傳經其醫治無不立奏奇效特請其逐日駐局施治僅收號金小洋二角以資津貼局中設有男女病室如欲住局者有男女工人伺候並設有醫局所有各種花柳毒瘡如患者延請可也 發起人 朱葆三 丁欽齋 錢達三 孫彌卿 傅筱庵 謝蘅牕 等 行道有年 來就診

公共租界會審公廨公告

散立正自淘允均一律平價出售患者來往遠近多假冒者認明 四十二號門牌勿誤

案據韓炳生訴沈榮生抵單不贖一案前因訊據韓炳生供稱已將該單轉押與陳德培處即將拍賣歸還即經給論資和行將抵單地拍賣並抵贖據該行聲稱被告不肯簽字過戶復經飭將該地前項單據將其逾期不到即由得主聲明轉換道契執業此告 避匿不到合行登報限該被告於一個月投案

鏡面散

有移山拔鼎之能力 世襲雲騎尉浙江劣卸

集益里對門 有藍龍商標上海只此一家 各省藥房均有代售須認明五彩洋鐵匣子有除年氏小像北京展覽會金牌獎方是的真售價每瓶六瓶洋二元五角雙料力大包愈不發單料每瓶洋二角五分每洋五瓶

鄙人在春間賭得魯製雙料鏡面散一料如法服容斑一點一洗而愈用餘之藥敝友雀斑去探雀斑用未一出烟大有一日一可無此君之慽今由鄭滙上洋三元請發一旬已用鈞友雀斑早去一佩無涯(下略)貴主人心存濟世鏡面散製煉得宜料原班已見效鈞之能力令一人感日矣浙江杭州大井巷朱公祠對門江蘇候補道山東方便即西路口鈞叩八月二十一日自杭州郵局發 人壽醫藥室開在盆湯弄 181

通函戒烟醫院

因遠方無良法戒烟起見戒時專從人之身體上研究故戒時毫無痛苦戒後亦無流弊戒費不取如索詳章附郵三分上海法界方浜橋中西醫院函授學校內 函授戒煙種痘法 七日畢業發給文憑學費不取欲知詳章附郵三分上海西門中西醫院 852

蛟門居士大星相家 東君榮卿別號蛟門居士天資穎異自幼習沙獵五行家言每爲人推算子平無不奇驗今特來滬人所未道全以石破天驚四字之意之紀實也陳君設硯以來海上四方人士之信仰者已多大馬路新惠福里陳君仍寓英大馬路新惠福里 蔣伯年 彭養光 陳素熙 金維卿 葉蘭坊 公啓 F0X2

中國營業公司廣告

本公司今有房屋並及地產在租界之內花園房屋一所俱全交通便捷欲賣者請來本公司面議...

蘇路股款清算處緊要廣告

前經登報通告蘇路股款清算處所有各股東尚未換領者限至陰曆正月三十一日止期滿以後照章辦理凡有股票未換者請即持票至本處掉換以免向隅...民國六年二月...

日升煙刀鋤改良

本號精製各牌煙刀鋼水精良經各國製造家考驗均推特色故百餘年來暢銷各埠歡迎茲再特別改良將鋼身開口加長用之便利而且耐久如蒙大森皮絲烟刀莊接洽批發零售分外克己 惠顧請函寄上海新開河林 639

靈效 白濁斷根丸

白濁一症初起與久病誤服各藥以致因之不能斷根者自此丸出往往服之即愈因此丸專治初起及久病淋濁等症有百出之效用之不固之精則淋漓並利水道通精之功又能滋養之一病之淸濁速愈多食更能固精補腎養陰一切之症均有特效 外埠郵寄加郵費每瓶一元五角 二馬路鄭福齋藥號 四馬路中西大藥房 石路鄭萬利 花柳病醫院 宏興藥房 均有出售 甲95

耀華照像

照像純潔出名者不爲不多而本館所用之照像器具俱係精美之新法有好所需者必爲工致...欲得精美照像者請移玉本館... 耀華照像館啓

莊雲章啓事

啓者在外所有銀錢及與他人往來簽字均須本人親筆簽字爲憑如有他人冒名簽字無效特此聲明 甲112

立止白濁丸

每瓶一角雙料二角 藥房移上海本街號口東二門 廣東保和公司啓

乾血癆第一靈藥

此藥專治婦女經閉血枯氣鬱乾血癆病凡經閉不通少腹作痛脹滿等症服之無不見效 婦人閉經 活人無算 每料四元 甲9413

胭脂

本公司製胭脂精製而成... 每角... 上海四馬路... 甲31

拔毒止癢 癩疥瘡藥

此藥專治大小瘡疥癩頭黃水爛皮濕氣癢痛等症 每盒小洋一角 上海東北海角牛莊路 晉林軒

一瓶斷根 靈驗心肝胃氣痛

此藥專治心肝胃氣痛凡患者不論新久遠年服之無不奏效每瓶一元半 廣東杏林堂 上海大馬路中西藥房 甲91

一分 立止心胃肝氣痛藥

此藥無論何種心肝胃氣痛服之立止 每瓶小洋三角 上海東門口 廣東保太和啓 06

真神藥

愛仁醫院青年如意膏

患花柳惡瘡百藥罔效後因親指點購服一盒二五元正如法用之即見奇效未及用完覺已全愈始知此膏之功果能去毒殺蟲生肌立效特登報章以便同病者鑒 上海楊樹浦美興街張俊德謹啓

周森友知醫內外全科

醫學博士

寓跑馬廳愛仁醫院 電話四七一八 乙627

國貨展覽會

頭等獎一萬金系換化痔仙丹

十人九痔內外之痔有因過食酒肉辣味或好色嗜慾勞力或多坐濕熱而致 ... 每瓶大洋一元 總發行所南京路 北京路...商部總發行 166

患小腸氣者速看

僕素體弱夜寐納涼早年患小腸氣迄今十餘年 ... 此丸專治小腸氣各症 ... 無不奏效 ... 47752

今之和緩

章伯成先生湖人也遊幕江南素聞醫理去夏宗禹母患症百藥罔效經友人介紹延診服藥數劑形神漸愈乃知先生醫術之精故登報鳴謝 宗禹 徐厚甫 張文叔 代邀先生 Z753

贊揚周鳴岐大醫士

周君鳴岐六代世醫四明巨族也在申懸壺二十餘年於內外花柳科尤爲擅長奏效神速毫無痛苦所需藥品悉遵王道與市上稱爲秘製聖品種種包治者不同見周君存心濟世並知其對於貧苦病症尤能格外體恤實無濁惡習用特登報贊揚爲病家指示南針焉 內科外科花柳科眼科喉科瘋科 局內設有男婦病房極爲清雅 男女工人伺候 所開錄於後 南京路 在二馬路新旅社隔壁 便是良濟局 介紹人 朱葆三 顧馨一 蘇筠尚 錢達山 聞蘭亭 虞洽卿 楊信之 徐菊如 張樂君 仝啓

真不愧耳聾聖品

鄙人前年適患耳聾耳鳴因而重聽延醫服藥毫無見效遍購各藥房之丸藥均無影響後於新民學校授課之暇友人張君心田正閱報紙見上海二馬路中市爲新焦里萬國九州耳聾丸欣然購之服至數日即愈乃知其眞耳聾病之聖品也 ... 山東聊縣北門裏黃頭才識張陳君誌

江蘇滬海道尹公署布告第五號

爲布告事案據中國國貨藥房經理裕麒稱呈請推廣國貨戒烟丹以助禁令 ... 中華民國六年二月八日 附告 價目 每盒... 上海英大馬路西議事 中和國貨藥房啓 乙700

服法 日後減去一分 以服丹一小粒 ...

先施保險公司賠款迅速

本廣開北虹江路昌明里前因隣居失愼被燬由該公司如數賠償信實可靠專此鳴謝 姜謖如啓 甲213

天德堂 包醫

近有無恥之徒翻刻我報告剽竊我製造頭號牌號 ...

下疳腫爛 包頭肉爛 ... 至十五元
五淋白濁 ... 至十五元
魚口便毒 ... 至十五元
疥瘡癩癬 ...
痔瘡漏瘡 ... 至十五元
小腸疝氣 ... 至十五元
楊梅瘋癱 ... 至一二百元 9525

中華立鶴牌化粧品

花露水 每瓶四角 二角五 一角五
香粉紙 每本二角 一角
玫瑰粉膏 每瓶五角 三角
生髮香油 每瓶五角 三角 二角 一角
其餘名目繁多不及細載批發格外從廉

上海振亞公司製造

總發行所大法馬路天主堂街口電話二四六二
分公司英界五馬路寶善街中市

嘉興七邑議建會館通告

啓者嘉興七邑議建會館現擬籌資建築期於本年正月念七日下午二時在...討論一切定於屆時敬請...本年四月念五號...

上海大利公司經售新華銀行儲蓄票

頭獎拾萬元

本公司經售獎票兌現五百念六號本公司現在英大馬路九石路門面是此處並無分公司在二馬路中天保證券股票等處...

治痔瘡 聲譽卓著

積痛爲痔應接不暇此丹功能培元益氣祛風勝濕無論內痔外痔腸風便血即數十年久治不愈之惡痔亦皆投無不效且病去根除永不復發多欲求如本處此丹之奇驗速效百發百中者殊難多覯每瓶大洋一元每料五瓶大洋四元另製三十六種惡痔拖痛痰難忍速將此膏擦敷數日內必將痔管盡塊連根脫落不覺不知完好如初矣面五開設圖藥包上印有註冊商標上海安盆弄波路口新香盧贖氏總發行所天馬爲記幸勿誤購僞藥貽害匪淺 安慶甯署西○南京下關大馬路○杭州陳列所○分設北京觀音寺街青雲閣商場○天津外法租界○無錫北門外江陰巷內

痔瘡有內外之分便血痔漏之別究其根源總不外乎風濕傷胃二種而已 175

包愈咳嗽永斷根

義商彭壽堂始創順氣化痰止咳丹 實牢夏露眞實功效比衆不同○招請各埠批發經理格外公道只此一家並無分出

急 咳嗽 久咳不止發聲失音 產後虛咳渾身酸痛 痰火積寒 久年哮咳 狂 骨節痰流 右癱左瘓 乾咳無痰 中風手足麻木 氣喘 肚痛 中宮精滑 神昏 神昏無語 立起一沉 最奇者無論風熱寒濕諸痰 一服全愈 試驗 每瓶一元每打十二瓶十元大瓶二元每打廿元每料四元近有作僞之徒因此露效異常信從日衆竟依樣仿造到處寄售猶且抄襲告白然强健矣 驗號眞號假號優號劣不待辨而自明矣 海河南路抛球場南七號義商彭壽堂啓

痰爲百病之母若不速治則內臟滋生之精液皆變爲痰非惟喘咳

上海抛球場 德康參號廣告

敝號交易向在南市顧客往返殊嫌不便本號爲便利顧客起見特在英大馬路抛球場口開張交易發兌人參鹿茸高麗野參東西洋參毛白官燕銀耳等品貨眞價實包退回換如蒙 賜顧請認明坐東朝西三層樓洋臺門面便是特此佈聞 電話四千零四十八號 2719乙

受業聲明

蕪湖長街萊同慶銀樓坐南朝北門面房屋基地以及生財裝修等件一併盤與 號業管業所有以前萊同慶名下各處銀錢往來賬目存欠等項概歸舊東自理與 號毫不相涉特登申新兩報聲明 蕪湖寶成福號謹啓 2368乙

賞格二百元捉拿倪榮堂

啓者倪榮堂年約六十歲面有麻容無鬚倪家兜人向在吳江縣梅堰鎮開設倪萬隆南貨店今春由同伊子倪光與拘押在案一面通緝倪榮堂如有人能將倪榮堂緝獲到案酬洋二百元如能通風報信因而緝獲者酬洋一百元儲欵以待決不食言 上海恒順 鑒和 元豐 姚瑞章 全啓 3265

皮商賞格

敝會各號牛羊皮張近來復有斷知情事今特重懸賞格廣告一切人等如有查得偷竊牛羊皮張之人或查得窩贓此項贓貨之戶報告到會因而緝獲者准照後列定格給賞 贓貨值銀一千兩以內者五成充賞 一千兩以上至二千兩者四成充賞 贓貨值銀二千兩以上者概以三成充賞 如不欲出面者請函告敝會但能因而緝獲仍照格給賞 上海皮商公會廣告 183田

上海應裕盛綢緞莊廣告

本號創設中江五十餘年今因翻造房屋由英大馬路遷至東首雙開門面專售各色綢緞爲選新出品綺成綺霞錦雲等鐵機花緞以及華絲葛汴梁綢此外國產綢緞應有盡有價廉物美久爲滬上人士所信從茲已裝修工竣擇於陰曆正月二十日先行交易特別放盤三星期照碼九五扣實以答惠顧諸君之雅意世有抱愛國熱忱之偉人碩士名媛閨秀曷興乎來 085

醫學界諸君鑒

啓者本行經理大阪白井松醫療器械鋪製造各種醫科器械如生理 化學 衛生學 內外科 眼科 耳科 鼻科 咽喉科 齒科 秘尿科 婦人科 產科 消毒器械以及看護調劑用天秤量器等器械之靈凡用過白井松器械者莫不稱善今爲便利主顧諸君起見特分設來申其應有之物已經陸續運申名類甚繁不及詳載如蒙惠顧請移玉至上海美界乍浦路一零六號本行面洽可也電話三八五九

池田洋行謹啓 701

愈肝胃氣痛將軍丹

肝氣痛之世人患者最多皆因性情大怒事逆氣悶憂慮過度或則春樹不舒致傷肝木從此發甚至氣逆不下肝堅如鐵食不下咽坐不安席若不早治從年正氣一衰其發更盛竟有性命之憂救之古方有左金丸治療照法試之毫無效驗今本藥房不惜苦心訪得御方名曰將軍丹無論男女如患肝胃氣痛之症服之奇功立見若係二三年新患之症二瓶即可全愈如其一二十年舊恙至多一料永遠斬根包不復發曾經試驗萬人皆赶日見功從無復萌之人如此奇驗未敢秘藏特登報佈告俾患斯疾者皆得解脫呻吟床蓆之苦則幸甚矣○每瓶實洋一元每料六瓶洋五元遠埠信購原班回件 上海三馬路大舞台對面錦雲大藥房謹啓 48

福康旭記預告各欠戶鑒

啓者去歲承諸位賜顧所欠本號貨欵原約年終歸清詎屆期有稍交一二者也有分文未交者本號在法界營業政府委海關納稅工部局收捐均負保護責任各客無論館售何地本號不過問也既經年終已過有失前約今又半月未來交代本號遵合歇業在即特此登報聲明限至二月半止如不交代滿自則是有意延宕本號爲保權起見不得不延請律師從法辦理恐傷感情爲此預告 157田

安平保險公司賠欵迅速

小號於去年所存新記棧貨物因火被焚刻由魯意師摩公正人照估價所值如數賠償當日領足而該公司賠欵之迅速誠實可靠最爲外國公司之冠倘各寶號欲保火險者請向該公司投保最爲穩安特登申新兩報鳴謝 袁和記敬謝 160

聲明

啓者成大海味行自甲寅年始創以來已滿三載今因股東內有更動以丙辰年底爲止所有甲寅年所立議單均作廢紙自丁巳年元月始另加永記字樣以後盈虧均與前成大股東無涉特登申新兩報聲明 上海成大永記海味行謹啓 1341

招收孤兒廣告

今有慈善家委託招收無靠孤兒十人擔任教養不論男女須年在十歲左右身家清白而無絲毫之家庭關係如有孤兒願應此招除星期日外每日下午三時至五時可至上海西門外小菜場西首大吉路二號朱少屏先生處接洽一切此告 906乙

東莊洋貨公所啓事

竊維吾業自歐戰以來東瀛各貨步步騰貴均須現銀採辦難今遂集同業會議而申地客賬例定朔望屆期無難遂比期收欵參池不一且徵利經營收欵頗難保本公同議決今正爲始務望各帮貴客及寶號原諒承蒙惠顧概定朔望清賬特登申新兩報謹此 2433乙

麥家圈大生大藥房 奏效如神 强種寶丸

此丸係英京蜜利醫學博士鑒定主治效能神應素著風行全球無待瑣述現因市上僞貨朦混魚目類珠香港伊克西藥公司委託本藥房獨家經理以昭信用零躉批發均皆克己 賜顧諸君須認明牌號庶不致誤 價目每聽洋一元每打洋十元 麥家圈大生大藥房謹啓 2123

煙癮諸君注意

嗜烟諸君 非病癮 夙癮 非不欲戒苦無良藥 方知鄙人製有普濟烟汁 宜老宜少不吐不瀉無論新久 試服斯藥無不戒除完全如欲來局親戒另有簡章函索即寄 價目大瓶二元小瓶一元 經售處上海英大馬路西勞合路口二百八十一號 同濟大藥房 普濟戒烟局謹啓 503

河南路 時和 金銀首飾老號 美麗裝飾 舶來洋品

本號開設獨早出品最精舉凡珍珠鑽石翡翠玉器技師一經心本號承做最新式樣各界紛紛惠顧更當注意無不務求是精 最美麗之裝飾 婚喪喜慶一切禮品 喜禮 壽禮 喪禮 慶禮 ...

加拿大洋名目繁多人本有禮公益商品 215

耳中福

本公司新到異樣唱機多種並有各省新片一律齊備金鋼鑽針不勞掉換當此春光明媚長日多暇撥機細聆怡情悅性排愁解悶誠爲消遣之良好佳品也欲享耳中清福者盍請購而試之當憾相見之晚乎 百代公司啓

廣東仙壽窩

百補人參再造丸 加料衛生丸

此丸專治男女老少氣血不足百病... 每粒洋二角 84

參茸烏鷄白鳳丸

本窩秘製良方參茸烏鷄用陽期人嫁鷄不...

衛生家注意

四時可服 宜老幼咸 延 散 吐 壽 豁 囊 拿 瑾 手

主治功效 補腦 滋陰 強身 養血 助胃 安神

本埠經理 中英大藥房 中法藥房 五洲大藥房 中西大藥公司

總發行所 上海黃浦灘壹號 華發大藥行

每罐大洋七角五分郵費在外 來函請提明在本報見過廣告

上海科發藥房 嫩膚 長髮

戒煙 金錢果餅

本埠山東... 金錢果餅 箴竺脯 營衛丸 總發行 分銷處

身強力壯

身強力壯者可以作大事業經營不難致富當軍人者臨敵必勝從政治家升遷不難爲工者耐勞不難起居婦女之身強力壯者主持中饋生男育女敬長撫幼助夫治家總而言之人生在世必須身強力壯方能自立於天地之間而欲身強力壯必日服艾羅補腦汁蓋人身之四肢五官六臟百脈無不屬於大腦 ... 艾羅補腦汁功效非可崗靈平常補腦汁可比洵大元半瓶二角 總發行 各埠 上海 中法大藥房 均有出售

中國帆布 三星商標

天津宜彰公司新造 上海經理南京路同和里 廣各五金店

本公司自織各色防水帆布專造各式防水箱篷等品均精巧堅固其防水功用堪稱獨步屢經賽會得有獎評中國帆布刻擬展銷路凡欲代售者祈函商是荷 9286

天下馳名 馮了性藥酒

此酒專治風濕骨痛手足麻木天下馳名市上假貨甚多不可不察購正貨者請到本館購取可也○每瓶大洋一角 上海河南路三馬路口○蘇州閶門內○ 鹿芝館謹啓 2713

南洋製藥公司

上海棋盤街三茅閣橋堍 特別放盤 長期一月 兼大贈彩

本公司發行各種藥品價廉物美久蒙各界歡迎... 本公司出品 參茸補腎丸 一粒仙丹 ...

咳嗽二盒斷根 葉茶

余患咳嗽多年苦吃...

吳紹誠姪覽

本月初五日父親病故...

※要聞二※

◉中德問題之籌議

中德國際問題政府異常審慎聞段總理昨已商准大總統以後關於該事件有所籌議及討論之處均在公府召集特別會議以昭愼重列席者除各國務員外其他各要員均得隨時指令列席藉收集思廣益之效惟此項會議不必確定日期應於必要時隨時分別通知同日政府又將對德抗議書全文分電各省軍民長官並略述此次抗議書提出之意旨請勿誤解所有地方治安仍須加意維持並對於該境內僑居之各該國商民充分保護是爲至要等語先是大總統曾電各省軍民長官徵詢我國對此問題應持之方針現聞中央近日（自八日至十日）迭接各省督軍省長及政區都統覆電主張堅守第三國中立者居十分之七主張加入美利堅與德國政府斷絕國交者居十分之三至各長官覆電所具理由因極秘密無從探悉又據公府消息十日午後三時餘總統特擬電邀段總理及各國務員進府確商暫時嚴守局外中立之種種要點議決之件頗多因關國際密要不便宣布惟聞主座對於海軍中立尤爲注意擬派薩鎭冰李鼎新湯薌銘三氏分擔天津漢口上海三要埠辦理海軍中立事宜並給予調遣海軍之特權昨已電令薩上將稍緩返京暫駐上海聽候中央命令以備籌畫海軍中立事件又據外交界消息謂中國此次向德國抗議之舉不過希望德國解除前次之戰線辦法并無何等特別關係蓋確係按照中立國條例向德抗告如德政府不能如中國之希望則中國亦不得不保護其中立境內應享之權利目前駐華外交團對於此事倍極注意云

◉醒社開成立會

國會近有議員數人在北京新組一政團定名醒社以聯絡同志發揮平民政治爲宗旨已於昨日（十一日）午後在雙柵欄該社事務所開成立大會議決章程推定職員計總務科幹事推定杜潛岳秀夫魏毅賀昇平王傑五人庶務科幹事推定李夢麟丁燾李戴賡劉峰一張善與五人會計科幹事推定劉積學陳鴻疇凌鉞王伊文徐繩曾五人文牘科幹事推定耿春宴孫正宇毛印相劉榮棠萬鴻圖五人又憲法協商代表推定丁燾李戴賡

◉西報述成都兵變概情

字林報一月二十三日成都通訊云夏曆舊年已於昨夜結束而作送舊迎新之點綴品者則有東校場小部份兵士之譁變昨夜十時許約有兵士百人挾帶軍器始與軍官齟齬繼則衝營而出據若干人推測此殆本料他營兵士繼起響應庶可聯合在城中肆行掠搶乃不知何故其他兵士皆寂然不動變兵見無後援自知其危遂趨至相離不遠之新東門喝令開城守門警士未能迅速應命變兵遽開鎗擊之死傷警士各一迨城門一闢變兵即蜂擁而出散往鄉間究至何處未克詳知以意度之大約已散至各處覓其舊日相識之盜友或聞變兵多係蜀人果爾則遍地有盜覓其舊侶自非難事警士與滇軍倘能迅速應付事變警士一聞警耗即奔回警局携取軍器復至街中彈壓滇兵亦列隊而出共保治安近來政界頗呈良好氣象羅督常備筵請客成都西人亦常與官界及各方面似頗融洽戴省長今已抵省想各黨派已有調和辦法故戴得以就任而王芝祥之來省尤爲佳兆政府派王來此調查軍隊等事惟據民間傳言王有改膺蜀省要職之望王對於蜀省各事調查甚爲認眞待人和藹衆交稱之王於紙幣一事頗具整頓之意聞欲設法規復其價格此事亦王芝祥遊蜀結果之一也

◉桂省治安與烟賭關係

字林報一月二十九日南甯通訊云江水低落舟行不易須至雨降水漲時航業始可免困難記者附馬達船沿江行數處水深僅二尺許船尚能行過不過船底大受磨擦耳華人之操舟業者於行經淺水及駛下急灘之際駕駛得法其氣忍耐其術精巧爲乘舟者所共見今往來香港與梧州間之大汽船因江水太低未能直抵梧州輒於數英里外停碇桂省迭經變亂然商業尚稱發達南甯新商舖接踵而起城內各處皆起築高大房屋惟賭風仍熾官場且發給執照許其公開於是桂人之因賭而盡喪其所有者不知凡幾以記者度之後起官吏殆昧於桂省已往之經驗否則當不致倒行逆施貽此禍於受害已深之人民也查廣西匪亂之禍僅十餘年前之往事當時所謂叛逆者不過盜賊而已乃草薙禽獮其數號稱十萬以在比較上戶口較小之桂省而作亂被戮者竟若是之多亦足令人驚駭矣良田變爲荒郊村落多成灰燼迄今猶未全復舊狀若當時商業之凋殘經濟之喪失其浩大更不待言迨羣盜肅清生氣漸呈桂省遂爲中國寧靜之地今官場處處以提倡彩票鼓勵番攤爲能事是欲造成因賭喪資挺而走險之人民而再釀廣西匪亂之劇禍也從前官場慘淡經營維持治安之成績不將盡被摧殘哉記者敢謂官場投標包賭藉斂金錢而民間因以毀家破產盜案因以滋多且大好光陰因以銷耗種種損害不可枚舉官場所得僅一元而民間所失不止十元得一喪十豈云得計況北京且須籌寄巨欵供養兵士以作防亂計耶鴉片近由滇黔經過南甯而往廣州者爲數不少稅關雖有所搜獲然終不若漏網者之多鴉片之爲物體質少而價值昂易於藏匿當道縱竭力搜查然私藏鴉片之法層出不窮終難杜絕其私運故唯一之補救法惟有正本清源在鴉片出產地嚴禁種烟而已桂省產烟無多但滇黔兩省不乏栽種罌粟之地省長曾出示於某某日期後禁絕烟吸第烟種未絕則烟吸斷難禁絕桂省從未運銷印土當前清時代因種種規定及繁重捐稅桂省吸烟惡習幾被剗除惜近年官場似不甚注意烟毒且以一暴十寒之手段施行禁令焉

◉廣西禁賭之無期

▲害已較廣東爲烈矣

廣西匪患以前清壬寅癸卯間爲最烈大股萬人小亦千計連陷名城數十殺人歲輒十萬人民流離轉徙至今談者猶爲心悸而推厥由來悉爲開辦賭捐之所致厥後岑西林起督桂粵親總師戎竭兩歲之力僅得蕩平然亂能即止且止不復亂者其故又在先行禁賭使民復業盜源杜絕所致此則賭實所以致盜治盜還先禁賭之明證也去歲袁氏稱帝陸幹卿將軍起義粵西以於兵費無可爲計不得已而謀及賭捐當時曾聲言國事就平賭當復禁弛禁之期僅定半年及今總統就任命陸督粵以桂界今督軍陳炳焜而半年之限適滿陳以軍費不足不得已仍弛賭禁全省大譁省議員全體致電中央反對辭旨絕痛中央未之答廣西國會議員亦提出禁賭案文以兩院急於議憲擱置而第三期賭捐又繼續開辦矣廣西軍費究竟不敷多少人民均無由知惟前此獨立不逾二千出湘北伐往返兩月行軍之費以半年之賭捐六十萬及袁氏協餉七十萬（廣西獨立前二日袁匯交爲征黔之用）儘可敷用若本省歲入歲出不能相抵容或有之然每歲當不逾數十萬民國一二三年間歲入更減於今而無須謀及賭捐今軍民兩費無異疇昔去年舉行清賦每年收入增至百餘萬歲入實已超過一二三年歲出之數縱有未足使能略將軍隊收束支出稍爲縮減收支當能符合乃竟長此飲鴆自毒以致全省之民棄業就賭因而流爲盜賊除軍警森嚴之省城外幾於無處非匪每縣一日電報匪案輒至數次或數十次來往輪船多被刦掠交通阻塞本月參謀馬曉軍由邕下梧幾斃於匪前月昭平縣一日鎗決匪犯至六十人大亂之象已去壬寅癸卯間不遠矣人民之望禁賭如望救災解懸前月京滬報載新任劉省長表示政見以禁賭爲急聞者無不延頸企踵以望其至乃劉抵任幾數日又以賭不能禁爲言轉欲加重賭捐以辦貧民工廠爲之救濟全省士民無不大失所望謂其乖舛如出一轍其言救濟之術無異右手刲人以刃而左手授以刀圭之藥云

◉滇邊禁烟紀要

▲老鴉灘 雲南老鴉灘遠在滇邊與川省毗連近日川匪蔓延爲患滋烈頃又探得老鴉灘行政委員昨有電至省略謂委員查烟知盜匪成隊者隨在皆有軍服利械往來各鄉搶殺無忌昨於吉照間有定期約集共刦井渡（即老鴉灘）之說游擊查獲匪函不虛魚日回署維持現狀未還之安樂俗美仁富等鄉者請游擊隊長率兵代查茲得函報匪情同然並有匪盛兵單奠可如何請兵助剿等語委員昨會查得邊地烟多匪衆恐兵寡債事電陳在案若不痛剿不但烟禁難望肅清倘環境井渡更不堪設想擬懇電飭獨立營駐井嚴剿務除匪患委員段文海叩

▲石屏縣 雲南石屏縣屬之猴打秋寨種烟頗多前經何知事親往查剷烟苗乃有土棍邱長安竟敢出而抵抗不認剷鋤法警上前攔捕尤敢持刀戳傷該法警隨即乘勢潛逃該知事只得將烟苗剷盡偵緝逃匪未獲現聞巡視員徐正鼎查烟至彼發現已剷復種烟苗十餘塊當即復剷並飭將包庇種烟土棍邱長安拿獲解送來縣訊辦業經何知事訊明各犯均供共土使甚力日前已電呈省署請照通令准其軍法從事以儆效尤

▲大關縣 雲南大關縣屬與川省之宜賓縣接壤如川境之許堰場新灘一帶聚有股匪約七八百人器械最利搶劫之外專事種烟邊地皆是向日軍隊由川護送商貨多被搶刦非由滇川派兵會剿難期盡絕根株現該縣知事已電懇省中迅咨川督飭就近軍隊撥往該處會同滇軍協力剿辦

▲綏江縣 綏江縣亦與川省宜賓屏山兩縣轄境相連滇界烟苗業經該縣知事會同委員迭次查剷肅清結報惟交界處所非會同川省督剷不能收效且川民倡言宜賓屏山兩縣烟苗川省當道並未勒限除盡雲南官吏何能越俎似此情形非隣縣空文往復所能有濟昨該縣知事特呈明實情請轉咨川中迅予嚴厲進行以免貽誤

◉本溪煤鐵公司開會中之議案

奉天本溪湖中日合辦之煤鐵公司每年於二月間開股東會議一次馬特派員以督辦該公司之資格前往赴會詳情已誌前報茲悉偕馬特派員同行者除陶譯官尚有銘外尚有奉天財政廳長王樹翰氏爲我國股東代表星期一二兩日爲會議之期馬特派員當時所提之議案略謂公司開辦鐵礦時訂立合同暨附件爲該公司遵守之具其附件第三條有該公司出鐵一噸酌提礦務學堂經費二錢之議當時又有俟公司發達時方能提用否則存在該公司中以資周轉等語今查見該公司賬目未見列有此欵應請中日各股東按照條件將應提之二錢經費一項自本年分起照出鐵噸數一律撥存以便提用云云各股東暨公司辦事人員均以訂有專章極應照辦此外議案無多已於昨日閉會今日（即星期三）午後三時王廳長馬特派員等已回奉將會議事項面謁張督軍稟陳一切矣

◉奉天之救濟貧民事業

救濟貧民事業我國各省雖日見發達惟以辦理不善致徒耗巨欵者時時有之茲將奉省關於此事之進行情形探錄如下從前奉省所辦之貧民工廠徒擁虛名就學者不儘寒家子弟造就百無一成其腐敗狀況已達極點近經當局整頓頗稍見實事求是之意然與救貧主旨尚難爲旦暮之期聞當局規畫擬將工廠事務擴充其所習工藝全擇適於實用科目招攬貧民子弟及乞丐年歲較輕者入所肄習第一次以三千人爲限期滿續招所得餘利即以推廣擴充藝徒經費除原有底欵外仿照部議舉行一次房市捐及樂善者之輸納此舉就現狀觀之雖較誇大然欲爲根本救濟之計亦不能不有此策劃也自歲底嚴寒至今未已經警察當局前後將貧民收入教養工廠及棲流所者月必數十人而貧民工廠復選舉其中可以造就者二百餘人送廠習藝以資造就開放時將詳審查考其實有能力者仍令習藝其疲癃殘疾者另加養護以免沿門乞討是亦救濟之一法也

◉湘省電燈公司之爭議

長沙原有湖南電燈公司係陳文瑋所組織歷年以來獲利頗厚但電機太小初辦時尚可敷用邇來商家住戶需用日繁遂有供不敷求之勢又有左宗澍等應時勢之需要組織一光華公司因舊公司恐其分利堅執原有專辦成案不欲其成立遂致互相爭執後新公司稟經農商部立案准其與舊公司分區辦理陳文瑋復稟請交通農商兩部收回成命現尚未有結果交通部爲此特於月之六號咨行湖南省長請爲核辦其文曰據湖南電燈公司總理陳文瑋呈稱爲捧批陳明請求收回成命或予變通辦理以維定案而免爭執事案奉鈞部第七號批開所悉查電氣事業係普通工商業之一種本無專利可言左宗澍擬在長沙設立光華電燈公司以補該公司之不足一案前經本部分咨湖南省長農商部核復去後嗣准湖南省長復稱以原有公司規模狹小實力不足飭據商會議決分區辦理謂置桿困難及穿線危害各項已能免除並准農商部復稱此案既准湖南省長電稱雙方均無妨礙本部認爲可行各等因本部復查左宗澍擬在長沙設立電燈公司與該公司分區辦理既無危險紛爭之可慮又能補助供給人民之需要使地方工商業得日益發展尙屬可行業經核准照行咨復湖南省長查照飭遵在案所請仍由該公司獨辦之處應毋庸議此批等因奉此查各省電燈營業既經鈞部查明現在各地方開辦電燈大概歸一家營業并無同一區域之內設立兩廠之成案自不能由左宗澍一人作俑破壞成規鈞批所指商會議決分區一節查商會會長左宗澍即屬發起光華公司之首名藉會長之勢力爲光華之護符自不難顚倒是非廣通聲氣即如此次商會開會到會者左宗澍之外不過發起光華公司之少數人事前既未由評議員通過當時亦未經本公司認可私自議決賑復省長似此假名商會片面議決之案何足爲據況本公司對於光華分區尖設一層始終並未承認且將同城危險及破壞定案各情形屢呈鈞部省長在案乃左宗澍上下運動內外把持省長竟據一面之詞以雙方均無妨礙電達鈞部試問此次議決之案本公司既未取得同意固不得謂之雙方同城設立兩廠電箱桿線工役雜在均易發生危險更不得謂之無妨礙況如農商部批指示亦謂分區辦法總以雙方均免爭執爲前提足見於認可之中仍寓限制之意欽佩莫名要知電燈一業需本極鉅收效極遲若非予以專辦誰願輕投資本經營斯業若既准本公司專辦於前復准光華尖設於後將來爭執不僅在本公司即各省電燈公司亦將群起而爭不致釀成莫大交涉不止利未見而害先形想亦鈞部之所樂聞也惟是本公司內無黨力外無奧援勢不足以敵人借不足以服衆不得不力求退讓勉就調停茲經本公司股東陳嶽山等擬定三種辦法承（一）本公司自願歇業全盤頂與光華公司（二）光華已購之機器已收之股本不得過二十萬兩由本公司出資承頂（三）如該光華公司擬定分區辦法祗可就本公司未設電燈之處酌量加設緣本公司開辦數年電線電桿早已佈滿城廂斷無於本公司已到地點强令分割一半之理現在長沙北城外開闢馬路及新市場指顧成立此爲新舊公司天然之界限即以新市場爲新公司地點舊公司桿線不得入新市場新公司桿線亦不得入舊市場不但免除危險且可杜絕爭端實爲分區最善之法除此三端本公司始終堅守前農工商部及農商部批准專辦定案無論如何絕對不能承認查前清法律凡與民國國體不相牴觸者皆應繼續有效本公司專辦電燈純屬商人營業與國體毫無關係自不能因昔年成案稍有動搖若因左宗澍一稟即行否認則是不啻舉前後批准專辦之案一旦推翻不但有失保護商民之本心且恐煌煌大部信用一失將朝准立案暮即更張人將視部案如弁髦以攘奪爲能事商業前途何堪設想除逕呈農商部外所有分區辦法擬請收回成命或予變通辦理以杜爭執各緣由理合呈請查核批示祇遵等情到部查長沙電燈前由貴省長核定分區辦理經農商部認公司可行原爲免去爭執起見今陳文瑋一再抗議堅以專辦有案爲詞據呈以上辦法三項本部詳加覆核第一第二兩項應由新舊公司自行商酌至第三項劃分地點辦法係保全該公司原有線路似尙無不合之處擬請由貴省長察酌情形秉公核辦以期早日解決庶於公司用戶兩有裨益云云

◉財政部不允廢止官中

▲省議會將何以處之

江蘇省議會上年開第二屆常會時曾兩次提出取消蘇省各縣官中建議案咨請齊省長轉咨財政部如議辦理齊省長以據財政廳呈復官中有益契稅謂即使咨部中央亦未必輕予廢止不允照轉及第二次省議會仍執前議乃勉爲照咨財政部請酌核辦理現財政部已否復不允所請果不出齊氏所逆料昨財政廳咨通行各縣對於推設官中一案積極進行此亦政界與意思機關相背道而馳之一事也財政廳之令文如下案於六年二月五日奉江蘇省長齊第一百二號訓令開案准財政部咨准本省長咨案查前准江蘇省議會咨送廢止官中建議案一件內稱近聞皖贛浙等省已議決咨請省長撤銷蘇省事同一律應由行政長官咨部廢止等因當經令據財政廳復稱查官中有益於契稅者至大今爲取銷不但已經承充之戶無法處理且此後契稅亦無起色等語咨復省議會去後茲准本會集議不能認財政廳之復文足以代表中央爲建議廢止官中案之終結相應備文連同原建議書咨部察核見復等因前來查官中之設原爲杜絕匿契不稅起見故由本部通飭各省遵辦該省自此項章程頒布以後據財政廳報告契紙由官中領售銷數達十三萬數千張契稅共收四十六萬餘元成效卓著當此國庫支絀之際若將此項官中遽予取消不特國家失去鉅宗入欵即稽察契稅方法舍此亦無以資整頓前准皖贛浙等省長咨准省議會提議取消等因均經本部核駁在案該省議會所請援案除免官中之處自應毋庸置議至承辦此項官中果有未遂妥善之處應由該廳認眞稽查以杜流弊相應咨復查照因除咨行省議會外合行令仰該廳遵照辦理此令等因奉此查本省各縣辦理官中已經如額招足者固占多數惟尙未一律招齊茲奉前因除隨時稽查外合亟訓令該知事遵照趕緊設法招足其已經額滿者務須督飭認眞經辦俾裕稅收而杜流弊

◉江北官產之新波瀾

江蘇淮揚屯灘經徵局局長沈朝宗任事以來營私舞弊淮揚各屬人士及被害之家赴省在江蘇清理官產處具稟懇予查辦禁革以蘇民困曾處長疊一再嚴批申誡而赴省控告者依然踵起

◉◉◉◉ 嗽病普渡
咳嗽病有本 病本 病因 病狀
紹城 江西 瑞州府 杭州
◉◉◉◉ 振新染織工場 新美 詳紗細呢 花
上海振新染織工場謹啓
445
化痰 立止 嗽 丸

脫之積弊可發尺變特密令該處顧問張福增（東海人前曾辦江北官產）馳赴江北按照所控各案逐一調查 聞張君已在浦口經過進至實應分局查詢委員張某果無其人 與原控案無異 抵浦時沈在寧寓度歲尚未來局一般執事 聞信發電催促回局 張君尚擬往阜寧等處調查 此次查辦突如其來 有人訪張詢及對於此案之意見 聞答以省中疊接人民控告 并傳聞沈常在家 由某某包辦 月給若干之說 今番到浦 果不在局 其餘各案 亦已得有梗概 彼惟有秉公具覆云云 至應行查辦之內容 其犖犖大者爲（一）委潘丙炎仇池石爲阜寧稽徵及幫辦 由某某過付得賄案（二）收受淮陰洪湖灘於工灘勘災規費案（三）挪用租欵在浦口某行囤穀牟利案（四）侵吞五縣屯灘罰欵案（五）侵吞員薪案（六）浮收案（七）縱容租差侵升標需索案 其他瑣細甚多

淮揚各屬屯灘 原屬官產範圍 與營地性質相近 因之權限問題 時起爭執 前淮屯灘局 擬以淮陰淮安漣水泗陽阜寧五縣 黃運柳陰屯灘在該局領有執照或執有租串者 屬於官產範圍 祗以黃河廢隄頂陂爲限 屬之營地 業經詳由省清理官產處批准 著爲定案 并咨會台營總局查照 淮安甘家莊租戶張學元甘式彥甘殿南等十六人 所有地畝 原在屯灘局完租 去臘台營局委員帶人丈量 強令繳價 違則拘入 張等以有家難歸等情 赴省控告 官產處時查照成案 批令淮揚屯灘局 知照台營委員 并咨各縣知事 出示曉諭 未知果能自此息事否也

清江西北之西壩鎮 爲淮北鹽務吾來之區 鹽河南岸有隙地三十餘畝 爲舊日綠營煙墩故址 淮鹽起運勢所必經 前經第三市學務委員吳寶之等 在淮屬台營局繳價請領 當由局照准 所有權既有所屬 自未便任人通行 運鹽繞道 不免發生困難 公棧董首李毅 以係官產 呈請縣署准領 惟因請領之先後 與夫營地與官產之分別 兩方大起交涉 或謂果能以鹽盤若干補助教育學界 中未必不可讓與也

◉邗江短簡

日來運河下游春潮漸長 揚鎮短班小輪 已於今日（十三）直抵鈔關碼頭

駐清江浦陸軍第一旅長馬玉仁 於今日午後 乘輪晉省

淮揚道尹左秋周 於今日下午七時 由甯抵揚

灌雲縣屬韋左營南北兩鄉公民許道修等 以徐文浩擅築新埝 盤蕩害民 特具稟運署 懇令取消

此間各洋油棧 以美德決裂 美孚油將難進口 每箱陡提三角

◉杭州快信

昨得省界消息 高級軍官周鳳岐斯烈傅其永遊學費 財陸兩部 以庫欵支絀 不便照准 業已咨覆來浙

浙省派遣留學生 定三月二十二日起 在省公署舉行考試 以二月十五日至三月十五日爲報名期間 應試資格限本國專門或高等師範本科畢業以上

金華道尹沈復聲 不日赴任 聞道署擬改設衢州 即以舊府署充之

交涉公署 擬遷舊督署 現經楊督批准 月內當可遷移

財廳長莫永貞 諭飭金庫 籌解羅和洋欵十二萬元

第六分署馮警佐 在樓外樓 偶因細故 逮捕交涉使署第一科科長丁某 羣情不服 業由丁某延請律師向地檢廳起訴

警備隊劃歸省長直轄 定三月一日實行 昨日齊省長召集第三區統帶洪雨卿 第四區統帶劉鳳威協議一法

紹興管獄員張若臨 被紹人來省揭控多欵 高檢廳長已派員密查

平湖縣知事張志蕭撤任 現委正任嘉興縣知事袁慶萱署理

旅杭奉直二省人民 擬公舉齊省長爲同鄉會會長 已分函各同鄉 徵求同意

※地方通信※

松江

▲閔行大火 舊曆二十一日晚十句鐘 閔行鎮陸來源水菓店失愼 一時烈燄飛騰 延燒二十餘家 火勢亘三小時不滅 死老嫗一人 小兒二人 經警察水警鹽捕營商會等協力撲滅 方火盛時 南貨店丁姓老嫗 已入睡鄉 由鹽捕營兵士邵仲魁從烈燄中救出 得免於死 然亦險矣

▲通俗教育圖書館開幕記 美國教士班德生在城內楊家橋堍天恩堂內 附設通俗教育圖書館 於十三日行開幕禮 先期柬請各界士紳到館觀禮 午後一時 上海美國教士潘愼文 縣署第三科顧稼軒等 陸續蒞館 先由潘愼文登臺演說 大致謂中國人對於教會不甚明瞭 概括言之 教會有兩主義 一屬於靈魂的 一屬於身體的 第一義在促人之爲善 第二義在養成人之自立能力 凡有搬辦 悉本此旨 深望松人洞悉此意云云 次由顧稼軒謝宰平倪伯英杜逢一等 繼續演說 類皆致其欽慕之忱與希望之意 禮畢 由班德生款以茶點而散

鎮江

▲查勘砲台 馮副總統以鎮江爲長江下游門戶 防務不可不嚴 現參謀部將派員查勘各省砲台 整頓國防 擬先派員來鎮考察焦山象山雩山圌山都天廟各要塞佈置及軍隊掩護方略 如有不合法之處 即可先行指示 俾便部員查勘

▲擬設砲學研究所 駐鎮陸軍十九師楊春圃師長 擬在本部設立砲學研究所 遴選砲隊兵士入所講習 以資深造 刻正在計劃中 不日當可發表

揚州

▲領荒須候查復 公民馬鑫德 擬領陳家港公灘荒地十餘頃開墾 已領得財政部執照 日昨具稟運署 備價請領 兩淮鹽運使劉佑常 以該地灶民曾經稟控 此項荒地與引地有關 當飭場長查覆 尚未據復 究竟此項荒地是否確如來稟所言 未能詳悉 雖有財政部執照 必候查復稟文到後 再爲核奪 已將此意批飭馬鑫德知照矣

南通

▲署長因賦閒宴賓 南水警廳署長許宏恩 因賦閒日久 宦囊涸竭 特假某律師事務所大宴地方紳商 藉乞援助 聞已經某某發起會呈水警廳長 俯念許宏恩光復南通有功 賞予錄用云

南京

▲區員查賭被辱 三圩鎮區員劉文秀 偕警兵於昨至該管區內葛姓家搜查嗎啡 竟被捆綁毆辱 警局據報 立派司法員李國傑率帶保安隊前往查辦 以儆刁風

▲觀濤公產鄉有案之進行 浦東魯家滙觀濤學校公產應歸鄉有一案 業經省會照案議決 咨送省署執行 近聞省會咨文所略緊要字句 已由秦議員錫田許議員蘇民等 函請議長另辦咨文聲明更正 以符原案

安慶

▲吳宜論再罵柳汝士 公民吳宜論 前揭發省會議長柳汝士罪狀十三條 具書請議 並刊發傳單 極口詆諆 不遺餘力 柳汝士不與深較 僅在議會中宣言敬領吳君教益一語 旋爲省長倪氏所聞 以吳信口雌黃 有污議會名譽 即令地方廳提吳訊究 一時雷厲風行 吳自知立於危險地位 遂以三十六着走爲上策 忽入京 事亦擱置 現吳又重行來皖 心尚不甘 昨特具書議會 專致議長趙春木 仍數柳汝士之罪狀 詞意更厲 聞趙已將來函交會討論 吳現寓省垣 擬言須與柳汝士對質公庭 逐彼出境云

杭州

▲財政廳長提早北上 此次財政部召集財政會議 浙財廳長莫永貞 原定二十日赴京 昨因又接部電催促 已擬提早三天 改於十七日起程北上 當經諭令各科 將建議案件 先期趕辦完竣 以便攜往交議

▲貧民房屋被拆可憐 軍署近因添築房屋 擬將營後城頭巷以及佑聖觀巷民房 給價拆讓 曾由杭縣知事分別飭查 併計住戶有九十餘家 類皆孤貧請苦 前年朱介人將軍暨葉子布師長 亦有收回之議 經各居戶求免 至上年始奉官產局催繳地價 給發部照 以爲一勞永逸 今不料又有拆讓之命 現各住戶公舉代表潘知秋蔡辛潭王勵循王壽搏四人 稟請督軍收回成命 以順輿情 未知能邀准否

廣州

▲召集省會臨時會 朱省長昨日電呈中央云 北京大總統鈞鑒 國務院內務部鑒 查省議會暫行法第二十二條 如有特別緊要事件發生 可由省行政長官召集臨時會等因 粵省待議要件尚多 茲由慶瀾於二月二十日 依法召集臨時會 特此電聞 廣東省長朱慶瀾呈

▲籌備六次運動會 此次粵省第六次大運動會 已定二月十三四五號三日舉行 會場近已搭起 比往年闊大壯麗數倍 因往年棚費不過六百金左右 而今年則用至二千餘金 所有運動種類及佈置 純然仿遠東大運動會規模 極爲新式 現在所收捐欵已逾三千餘金 約計用費須在六七千金以上 各團體報名運動極形踴躍 實粵中空前未有之盛會也

※雜評一※

外交商權會 （一子）

抗議提出後 各政團之態度 據連日報載 主張雖不一致 然皆能犧牲其黨見 而以國家之安危爲前提 故自外交後援會發起後 各派所發表者 類皆以誠意和平討論 國人方以此爲前途之好現象 而不謂乃有與後援會對峙之外交商權會 突然而起

外交商權會之倡議 縱不挾有其他利用之目的 然以同一政團 同一討論外交 而必特設旗幟 以顯示其相反之意 與外交上進行之方針 已難免不有所障礙 自來外交政策進止 依乎時勢 而方針則貴乎一定 政府固宜審愼從事 而各派之或主援助 或主糾正 要皆以順機指導爲歸 斷不可有意立異 而致陷國家於進退維谷之境也

此其義非僅政團所宜知者也 各議吏各人民 其共勉之

戒煙諸君注意

十批發章程服法仿單 來函索取即當寄奉 總發行 上海英大馬路盆湯弄口 大生製藥公司

前浙江省立戒烟局局長藥學士徐錫驥先生研究中西藥學已十餘年曾發明戒烟新藥 並著有戒烟必讀一書 業已全國通銷 戒絕者已十餘萬人 徐君又發明清血丹 對症之良藥 完全戒絕 一定可 定價 一號每盒五元 總經理 上海浙江路清和坊對門 新藥社

省長公署通飭行銷 戒烟新藥

使齊通飭各屬一律通銷並給示保護在案 再徐君戒烟必讀 前浙江省立戒烟局局長藥學士徐錫驥 張謇湯壽潛兩先生 會長章遹駿 美國丁義華 全國禁烟 江蘇巡按 ◉總發行上海大生製藥公司 ◉分售

懷德堂 真正老王香雨 老醫士 醫局 包治血淋白濁下身腫爛便毒橫痃婦女白帶腫痛一切男婦毒門 包愈 ◉外埠

春瘡可畏

覺以上各種現象急宜清血解毒及早預防 本藥房誠心配製清血解毒海波藥 ◉傳染海波藥 每瓶二元 上海四馬路五洲藥房發行

戒煙 六元六角 完全斷根

人到府戒烟藥費仍照舊章 外埠有人要分設者請來面議章程教授戒法此佈 特添設減費戒烟 每人祗取藥資洋六元 六角 每次收洋二元二角 分三次收清 上午九時至十二時 在西門外斜橋西 至誠社 高信孚啓

空前中醫界之名著 紅十字會沈會長序文 徐相宸先生新著 中國生理學補正 出書 全一冊定價大洋五角 郵票九五折 大批從優 上海北泥城橋鴻興里 中國醫學書編輯社發行

生髮膏

可禦狂風 林背螺絲 螺絲門 戒子

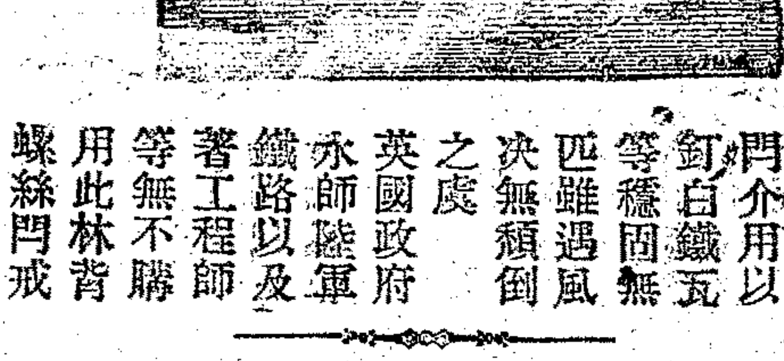

林背螺絲門 介用以釘 白鐵瓦 等穩固無 西雖遇風 決無頹倒 之虞 英國政府 承師鐵軍 鐵路以及 著工程師 等無不購 用此林背 螺絲門戒

不灰木水門汀片 平片 厚一分半 長八尺 闊四尺 五輪片 厚一分半 長八尺 闊廿七寸 小片 分紅色藍色兩種 厚一分 十五寸 見方 欲詢價 觀樣請 駕臨經 理處闘 關洋行 面詢可也 上海九江路拾號 電話第二千七百九十六號

婦科良藥 益母丹 藥學士徐錫驥先生監製 ... 總發行 大生製藥公司

洋中勝於東遠甚將湯

心胃氣痛藥 包愈斷根

洋房招租

虔修治咳仙膏

出賣廣告

崇明路德記號告白

儲股聲明

經售股票

保太和 遷移廣告

購服米歷司戒煙補丸利益無窮

格請各埠分銷 價目格外克己

故能真正戒斷烟癮（非市上流行之戒烟藥只能抵癮者可比凡因腎虛陽萎咳嗽吐血心胃氣痛等病而吸烟者若服此補丸一旬之久）不惟烟癮戒斷諸病若失

其戒烟期內仍可照常做事毫無疲倦之虞故各埠各行號願代分銷此補丸者請即來函商訂價目格外克己

服米歷司戒烟補丸有無窮之利益也如各埠

粒大洋一元每打十元每包十粒售洋一角凡購一瓶者送一包每購一大包者送一小包批價公道 本埠各烟紙店均有經售

總發行所上海浙江路二百六十五六號門牌日昇樓北首 兄弟大藥房謹啓

本藥房發售兄弟牌米歷司戒烟補丸風行海內功效神奇服此丸戒斷烟癮者不計其數因此補丸係王道珍品藥性平和補力超羣並無嗎啡烟灰等質而身體反強健異常腦力靈敏比他種戒烟丸有特別益也 定價每瓶百 乙563

陸聯奎聲明 鄙人前在古登藥廠駐滬經理處執事現因別就業已退職所有以前經手未了事件及銀錢往來等情仍由鄙人一手清理至上年外埠所定之貨務請於兩星期內函新設經理處轉交鄙人以便寄奉勿悞特此聲明

古登藥廠廣告 本藥廠駐滬經理處前延陸聯奎總理處務現在陸君另有他就已於去年舊曆十月間退職茲特派儀葛登君為駐滬經理所有以前陸君經手一切未了事件仍歸陸君自理與現經理人無涉此後欲與本藥廠交易者請至上海英界寧波路一百九十六號本藥廠經理處與儀葛登君接洽可也特此廣告 乙5170

感謝中國公立醫院 余於本月初間忽患喉痧勢甚危險當求醫於中國公立醫院蒙諸醫士施救不旬日而痊愈可知該院確有起死回生之功特此登報鳴謝 鄭仁業謹啓

新年贈品

時裝美女圖

三陽開泰萬象回春本藥房為仰答各主顧之雅意特倩名手繪成時裝美女一幅題曰採花鍊藥圖彩色精印鮮艷絕倫自即日起凡門莊賜購各種藥品化粧品等滿洋一元贈圖一張五元以上贈二張十元以上贈四張惟新發明強種精血丸補品另訂贈例如下

強種精血丸 大瓶價洋一元二角半購一瓶贈圖一張 小瓶價洋七角半購二瓶贈圖一張

此丸補助腦筋添精益髓增長血液發力調經並能理肺止咳潤腸利便退熱化痰種種功效不能盡述

上海中英大藥房謹啓 乙224

婦科良藥 國貨

種將湯一藥曾經中西醫藥名家考究配合之良方藥材純用國產其功用專治婦女各疾與經血不調等症功效奇速屢蒙購服者來函贊謝本公司之種將湯實有神功絕妙之驗凡望子情殷者速服此湯無不藥到種生誠為婦科治病無上靈藥茲將療治各症開列于左 內務部京師警察總廳化驗批准 農商部註冊立案

◎每匣定價二角五分 七角五分 一元四角 四角五分 總發行所上海棋盤街交通路嚴大生製藥公司 乙122

高麗參精

朝鮮總督府專賣局所管 ▲

登錄商標

●官參之精粹 ●滋養之寶貴 ●服食之便利

特價（○○○） 大全盒 中全盒 小全盒 一服 三十天 六天 三天 四元 一元六角 六角 郵費 六盒以內 十五盒以內 三十盒以內

特用高麗別直官參萃最新製鍊方法提去渣滓使參汁凝結無分毫損 [illegible]

總經理 上海四涇路九號 大東商會高麗參品部

本外埠各大藥大參號藥材號均有出售

鼎豐肥皂廠

廠在上海西門斜橋新橋路 總發行所上海興聖街許永利

本廠精製上等洗衣匣皂塊皂條皂及桂花香皂玫瑰香皂芝蘭香皂檀香皂麝香蘭花香皂歷年以來頗受各界歡迎前年國貨展覽會得有特等金牌及新嘉坡地方物品展覽會得有最優等獎憑又蒙農商部批准本廠之貨於上海江海關值百抽五正稅一道其經過各口岸概免重徵茲因擴充起見添得極大機器現已告竣故無論各皂均可仿製如蒙惠顧請至本總發行所接洽不勝歡迎之至 乙467

麗昌照相照像二樣送月曆乙份

美界虹口北四川路

京都天德堂 包醫血淋白濁魚口便毒下疳腫爛 包癒

本堂在京設局行醫已百餘年矣分設上海三馬路大舞台斜對門又有二十餘年也治愈病同胞不下千萬人之數此非本堂自誇已名揚四海無論男女新舊初起梅毒疑難等症或被前醫治壞 [illegible]

永安水火保險有限公司廣告

設一大商行羅致泰西貨品無美不備推陳出新層樓華麗中西人士侈為大觀又推廣于上海標定茲大馬路最繁盛之區建造新式大洋樓 [illegible] 本公司集足資本一百五十萬元在香港英政府註冊保險水火以及延攬本公司保固信用辦理通融凡投水火保險者請賜顧 [illegible]

◎香港總局 上海分局 [illegible] 澳洲分局 粵局 漢局 津局 滬局 本埠經理 各埠代理 [illegible]

義品放欵銀行廣告

啓者本行開設上海已有數載專做各租界內或華界內房屋及地產押欵及代客打樣建築各式房屋及經理收租等事 [illegible] 英大馬路口黃浦灘二十號義品放欵銀行啓

Crédit Foncier d'Extrême Orient, Shanghai

中華銀行廣告

本銀行開設北市福州路第十三號交易經營儲蓄商業往來滙兌各欵 業櫃 儲蓄櫃 抵押 [illegible]

上海中法實業銀行廣告

本銀行係股份有限公司中華民國政府認購股本三分之一 [illegible] 北京 天津 上海 本行專辦各種實業及各項押欵 [illegible]

上海東方滙理銀行廣告

本銀行基金四千八百萬佛郎貯金四千九百萬佛郎總行在法京巴黎專做各埠兌滙存項押欵如蒙賜顧請至本行面議可也 C760

肝氣散

藥學士徐錫驥先生監製肝氣散能平肝順氣和胃健脾凡各種肝胃氣痛服之均效無病服之亦能健胃消滯 定價大盒三元六包 中盒大洋二元十三包 小盒洋一元十包 服法另有仿單 批發章程函索即寄 總發行上海英大馬路盆湯弄口大生製藥公司 ◎分公司杭州清和坊巷內大井巷口大生製藥公司 12

春至人間

今歲立春較遲然上海已屆早春節之機亦日漸發旺最可慮者為諸君思患 [illegible] 春至人間百病復發 花柳之毒 頭面 皮膚 楊梅 筋骨 肌 之清血解毒 消散 [illegible]

草精專治以上藥到病除 此乃海波中漂浮之草內含一精由化學提出配合而成凡諸般外症如疔疽癰瘍瘰癧疥癬婦女乳巖乳癖小兒先天餘毒皆因 [illegible] ◎海草精 每瓶售洋一元六角 ◎血分清毒氣 [illegible] 上海中英大藥房總發行

茂生洋行聘馬子璋君為火險經理

本行在滬經理皇后火險公司歷有數十年之久 [illegible]

朱連生 姚潤霖 全鑒

啓者由閣下托敝號代用雲絲押欵當時訂明二個月期限早經到期函催數次未蒙答覆該棧屢來催欵故特登申新兩報聲明自登報日起十日為限再不來贖即行出賣不敷之欵結明追償此啓 ▲無錫（振昌）朱蓉甫（恒和）仝啓 928

電氣馬達

試將電氣馬達與他項運動機相較得占優勝處如左 ○惡劣氣味 ○動力平均 合宜無間斷之患 ○毫無烟灰等物發現 ○無需冷水 ○所占地位極為狹小 ○再者用電氣運動機最稱省費 ○如欲租用電氣馬達或欲知一切詳細價目情形請至英大馬路四百七十二號本處樓子房接洽可也 ○電話二千六百六十號 寓滬西人工部公局電氣處啓

誌謝福安人壽水火保險公司賠欵迅速

啓者先嚴馬裕堂生前由石君雨聲介紹向太平坊福安分公司總經理姚君友蘭經手投保外洋二千元費僅付半年計洋一百三十元零二分五釐不幸于去年十一月間陡患瘧痢醫藥罔效延至十一月十號逝世隨即報告總公司旋蒙核准即將賠欵照足如數賠付足見該公司辦事公正特登報誌謝並望各界諸君以後保壽之利益焉 蘇州閶門外南馬路棗人馬良臣啓

色愈立止夢遺聖藥

凡患遺泄症皆因腎水虛耗命門火衰腰痠腿軟四肢無力虛損勞傷由此起矣若不醫治將來根深蒂固雖愈甚難治藥雖多對症者少本齋深悉病源覓得異人秘方名曰純陽必愈丸專治遺泄之症服之立見奇功當日可愈精神充足則身體健壯百病不侵如患遺泄即是陰虛之現象此丸功能鞏固骨髓滋陰補益輕者二盒包愈重者一料除根永不再發若能連服兩旬大補氣血諸病不侵精神倍足每盒洋一元每料六盒洋五元如外埠郵寄每盒七角需寄丸並用功效益彰必須認明牌號 上海二馬路西鼎新里石庫門京都天寶齋啓 乙37

吳星期戒烟丸

此丸戒烟第一靈 ○南到閩粵北天津 ○戒斷之人二三萬 香九三天藥色黑 ○烟蟲烟積去干淨 ○七天斷癮非為貴 且無胸胃拌氣痛 ○不吐不瀉不遺精 ○因病上癮病不復 ○還能照常辦事情 ○每一料能戒五分烟癮大照加 ○每料售洋三元 ○上海英界老垃圾橋南首厦門路源昌里內

治咳醫生唐拾義每日限診十二人之原因

本醫生診例每日以診十二人為限不知本醫生之苦衷者多譏其吝啬知本醫生之苦衷者 [illegible] 乙157

東來洋行人力機器紡織用品

居今日商戰劇烈之世辦今日實業研求之事 [illegible] 本行開設上海美租界虹口乍浦路 [illegible] 乙105

有志戒烟者注意

烟禁限期日近一日滴絕有癮之人不得不求妙藥既過而服然且引生諸疾者煙癮實繁在於 [illegible] 諸君 戒煙藥尚未能斷癮者或服安腦補血藥水一試 [illegible] 大瓶二元二角每打廿四元 小瓶一元二角每打十二元 何乾豐 何衡豐謹啓 乙212

信昌仁現銀收買珍珠鑽石

上海三馬路中美仁里對門專收各種新舊金剛鑽石珍珠翡翠寶石等件出價特別從豐並發兌各種新光老光鑽石等件零售批發格外克己如蒙賜顧無任歡迎此佈

飽仕兒遂命丹

有小兒救命丹名曰萬應保赤散專治小兒百病服下馬上見功每瓶洋一元如不靈驗可退還洋以昭信實◎舖分上海三馬路西鼎新里內京都天寶齋啓 乙121

一版新 靈驗心肝

此散不論何種心肝胃氣痛凡痛極欲死者不特效且可免後患不論年歲之遠近均可痊愈 [illegible] 廣東杏濟堂

吉房招租

今有坐落英界三洋涇橋普樂里內底一廂一披全一宅鄭家木橋松盛胡同內門廳式一宅浙江路和坊斜對面四樓四底房兩廂法界清河坊對面泰安里有一樓一底披一椿俱全格洛克路八十二號門牌三樓三底庫門五庫租金從優如欲租者請移玉本帳房面議可也 底

三和合牌

本行現有新到日本名廠最新發明三和合牌鮮艷青顏料顏色茲因初次到貨故特登報奉告其價格外公道如蒙惠顧請移駕敝行可也 總發行所上海英大馬路虹廟弄口 日商日比野洋行 電話二千七百三十一號

大馬路望平街斜對過 聯生閣飾品 金銀首飾

世界漸日開通凡百工藝一崇尚奇巧本公司應出品巧 無論金銀首飾珠寶玉石鑽石 因由技師聘來東粵之巧匠作工人鑑奪目張開士故人來中西美觀有其需用裝飾隨(便)觀覽 終年公司敝號鑲嵌各種法商有從事品諸君 聯生公司不認也 知照予言之 披露

鏡明牌擦銅油

鏡明牌擦銅油可擦各種五金器物工省而效速苟能用之能使家中各物常光亮也

經理處四馬路一號 美豐洋行啓

群益股票公司

本公司集備鉅資買賣鐵路股票有期證券公債儲蓄票及各實業公司股份等均可交易如蒙賜顧請至英大馬路拋球場鴻仁里內可也 電話一九三四

自來血

大瓶二元 小瓶一元二角 打十二元 上海五洲大藥房總發行

一年四時春居歲首而正月尤爲春季第一之月令也祭此春寒料峭萬物尙在萌芽時代梅則獨具精神花枒怒發大有不讓人先之槪物猶如此況在人乎人當以梅爲鑑平昔宜培原氣愛護精神亦能收人弱我强之效果七尺鬚眉昂然獨立戰勝人羣可操左券自來血一藥能補一切虛弱體質能使開胃健脾能助少年發育能挽救壯年枯瘦能增益老年精神能調治婦女血虛凡對於一切貧血病常服能轉瘦爲肥轉弱爲强際茲春氣發揚同胞各當注意調補則不特可保四時無病抑且康健勝常幸勿玩愒視之

功參造化 强種固髓 廣嗣金丹

驥雲先生有道不佞先天不足後天失調甫屆强仕年華竟爾春秋令尸居抱恨膝下猶虛伯道之憂其何能已屢次求醫問藥爭奈影響毫無幸承摯友指引尊廬參茸廣嗣金丹善能强身補血益壽延嗣不佞聞之歡動當即匯洋購丹一料如法試服不半料已覺四肢和煖萬象春回閱書無廢卷之虞枯楊得生稊之兆精神煥發步履康强尤喜山荊珠胎已結日前坐蓐則呱呱墜地者果然其聲雄壯開湯餅慶衍宗祧飲茲神丹功深再造爲此略陳顚末敢藉登報以揚名謹告四海同胞速服金丹而强種慶修無憾敬頌壺安 甬郡駱駝橋盛其忠鞠躬 附價每盒洋二元每料十六盒收回藥本洋二十八元雙料又名丈夫再造天功效神速每匣洋五元試服一元 上海盆湯弄甯波路口崔氏瓣香廬總發行所抄登 本廬分設天津東北城角 長沙糧道街 安慶軍署西 南京下關大馬路 杭州陳列所 無錫北門外江陰巷內 6599

大力精

美國畢業醫學博士李復生 統治內外科○婦科○兒科○喉科○眼科○耳鼻科○皮膚科○花柳科○種痘以及各種外症剖割並有良法戒烟非常平穩數年經驗流弊毫無所有診例詳列于後○門診一元○出診六元一角○住宅○種痘二元一角○戒烟每日一元五角 時間○門診上午九時至十二時○下午二時至五時○出診五時至八時○拔早過時加倍○急症隨請隨到 跑馬廳龍飛馬車行東首一百廿四號

廣州藥欄街黃灼生新法大力自來精爲健陽宜子之秘寶○立能奠液充足大氣磅礴有虎猛熊壯之精神凡精力疲萎子嗣艱難均理效○並治腰酸腿軟遺洩夜尿久濁神短胃弱痰咳哮喘調經止帶男女諸虛價二元四元八元○代寄上海棋盤街厚豐祥○天津東馬路共和藥房○杭州鼓樓灣保合和○汕頭至安街廣發○蕪湖鷄窩街廣泰○漢口打扣巷復興和○南昌樂平中街曾三陽 146

上海三馬路大舞台斜對門民德里口便是

京都天德堂 奚占一大醫士

包醫書

梅毒症說明

本堂三代祖傳善治毒門在京白餘年矣分設上海廿年矣臨診累萬見多識廣精益求精醫法改良使患者毫無痛苦不誤公事藥不忌口即有自親好友亦難知病染有梅毒之症最怕初起時不過白濁下疳魚口橫痃猶易調治最怕初患此症多時隱忍不治痛苦不敢張日久失治更難收拾及治再誤投庸醫不耐苦人之性命加以粉銀劫藥毒內陷凡腦筋血氣所逆之處隨時發現上陸頂損致五官下竄足底斑點瘋攤輕殘廢重則命在旦夕但係由毒所發本堂均可包醫包愈者

鐵證 眞正出立保單永遠爲遇世人可稱惟一無二

誠實 包醫定日保單永遠除根過期不愈不取分文

信行 竟得保確醫概不取資先期醫愈後受謝

忠告 現在醫林眞假莫分患疾同胞試後方信

染楊梅毒最怕春發

梅毒害人最凶一經開春必然發作而且傳染極快是故輕者害僅一身重者傳染妻子其苦萬狀難對人言蓋治之不易惟(美國哈蘭士醫生新發明內服六零六聖藥)能治一切(花柳毒門風濕癱瘓瘰癧癰疽癬疥瘡癤)(血熱血毒)等症(預爲服之)眞濟世之良方楊梅之聖藥抱恙諸君速來購服輕者三日即愈如有未雨綢繆其功尤偉 其功能效力自發售以來未及數月而聲名已播遍九州 本藥房經理

總發行所上海石路太和新記藥房 本外埠各大藥房均有出售

西泠印社

西泠印社 影宋本藏書 孔子家語六元 五代史記六元 五燈會元十二元 坡門酬唱集六元 箋注陶淵明集四元 李翰林集四元 黃山谷集十六元 對雨樓叢書七元 宿退錄六元 渠陽詩注八角 歷代鐘鼎款式四元 銅人鍼灸二元 隨庵徐氏叢書八元 續編十元 貴池二妙集十二元 隸釋隸續二十元 ○注意○另刊詳細精緻書目如承函索請寄郵票一分即奉

西泠印社 仿宋聚珍版 淳化閣帖釋文二元 武林金石記四元 東洲草堂金石跋三元二角 校碑隨筆六元 烟雲供養錄二元 四元 金石學錄三元 補檜仙館詩鈔四元 碧城仙館女弟子詩二元 遯盦叢編四元 越畫見聞三元 須靜齋雲烟過眼錄一元 蕉窗九錄二元 敦交集一元 秦輶日記二元 東海漁歌二元 骨董十三說附玉紀一元

西泠印社 家刻本叢書 適園叢書四十元 聚學軒六十四元 十萬卷樓廿四元 平津館念四元 槐廬念五元 朱氏金石十二元 八元 經學四元 篆學八元四角 半厂八元 靈鶼閣十二元 鄦齋八元 積學齋八元 咫進齋九元 二思堂 八元 湖海樓十元 常州先哲六十四元 坦園七元二角 愉園七元二角 藝風堂十元 小石山房五元六角

西泠印社 古今楹聯彙刻 是帖集明清兩朝名人楹聯數百種用西法縮小勒石分爲十二卷并附小傳洵古今未有之鉅觀也每部木箱八元 套六元 其餘石刻石印諸帖列如下 小長蘆館集帖十二元 學福樓法帖六元 快雪堂法帖六元 四元 白雲居米帖四元 懷素館法帖八元 清朝書家題跋二元 道教碑一元 百漢研碑四元 漢碑篆額三元

西泠印社 印譜 鄦宗白印譜二元 秦漢印譜四集每集三元 秦漢古銅印譜四元 遯盦集古印存四集每集四元 龍泓山人印譜八元 吉羅居士印譜二元 豪泉外史印譜二元 秋景盦印譜四元 求是齋印譜四元 種榆仙館印譜六元 浙西四家印譜四元 吳讓之印譜八元 悲盦印賸三元 缶廬印譜初二三四集每集四元 楊蟠石印譜二元

西泠印社 傳奇 桃花扇三元二角 荊釵記二元 白兎記一元六角 西廂十則六元 長生殿二元 還魂記二元 小忽雷二元 春燈謎二元 琵琶記二元 合縱記一元六角 拜月亭記一元六角 燕子箋一元六角 董西廂一元六角 荷花 紅拂記一元六角 霞箋記一元二角 臨春閣七角 四聲猿一元二角 106

總發行所上海老閘橋北歸仁里東五弄 西泠印社

留學日本顯微鏡院花柳專科 李振軒醫生

先生於花柳癆症小兒諸病致功最篤治梅毒白濁下疳橫痃不論新舊百治不效者俱可限日全愈 吐血咳嗽遺精腎虧等症多診視三次必見大效 醫例門診一元(上午九時至四時)出診五元(下午四時至七時)急症隨請隨到 癆症滌拉停 都仙靈果 淋濁萬克醒等面議 上海英租界新馬路巡捕房旁邊元昌里二弄李振軒醫生診所啓

李醫生名祥麟字振軒留學日本顯微鏡院中專門研究傳染病微生物學如花柳毒症等(院中親炙山清田荒井今村諸大家)歸國即由丁福保先生介紹遠治四川巨紳陳獻葵君癆症三千兩陳君病愈因子入川今甚重不能來滬就醫已康健如常李先生乃即歸滬君全家患癆者俱已康健如常如喜用上海俗例包醫及出保單等均可其餘梅毒六百零六色癆淋濁

同學李振軒先生攻醫有年近於花柳癆症小兒諸症近如陳獻葵張蓴年方銳湖近逢仙省吾諸君之梅毒治卜數月皆已健康如常又某人某君某某之淋濁由李醫生診治奏效頗速鄙人欽佩之餘用敢爲介紹

丁福保介紹李振軒醫士

李振軒譯著各書

肺癆精義每冊七角 梅毒每冊七角 淋病新療法每冊七角 梅毒與淋病每冊五角 每冊一角 每冊四角 話夕 實扶垤里亞血清療法每冊二分 小兒科經驗良方 生殖器病學 癆療法每冊六角 梅毒精髓每冊八角 六百零六 上海英租界新馬路巡捕房旁邊元昌里二弄李振軒診所發行 489

華大寶利魚肝油

絕無腥氣其味甘美

紅紙 包面

紅紙包面者其油與藍紙包面者相同不過用幾阿蘇Creosote幷怪阿寇GuaiacoL配成性稍濃煖亦無腥氣服之功效尤速

鰵魚圖

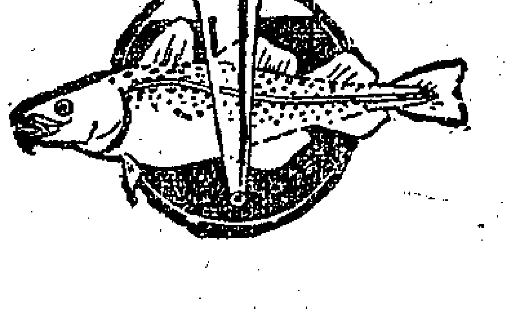

藍紙包面者爲淨魚肝油用麥精泡製化爲極其和平毫無腥氣之良品

藍紙 包面

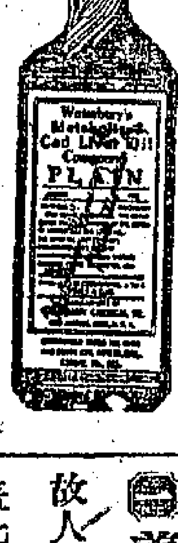

魚油一物名目甚多然或不免偏燥偏膩未能盡善盡美惟本藥行華大寶利醫生研究新法得其妙製幷用麥精能使此油絕無腥氣附以養身之藥品令食者樂於適口毫無作嘔之弊可以療肺部而滋臟腑專治房事過度吐血咳嗽風塵勞苦感冒嚴寒及有痰而咳無痰而嗽憂鬱太甚以致成癆等症無論男人婦人小孩服之尤宜其效之靈非他油所能比擬也

華大寶利大藥行謹啓

功效

㊀紅紙包能治咳症 咳嗽最忌腥羶華大寶利醫生所製之鰵魚肝油絕無腥羶氣味善能醫治咳症潤肺除痰最爲適口諸君有患咳症者請早購服則咳病可立瘳也

㊁專除肺病 肺病即癆病之根原華大寶利醫生所製之鰵魚肝油能治肝胃肺癆等病凡曾購服者皆知其效此油最易入口永無作嘔之弊試之方知不謬

㊂藍紙包衛生妙藥 身體孱弱爲人身最不幸之事然欲令身體强壯非服華大寶利之鰵魚肝油不可蓋此油最能生長新血且易於入口無腥臭氣味男女購服均有奇效

㊃養精補血 人身强弱視乎血之充盈血旺則强血衰則弱故人欲强壯身體須補養氣血欲補養氣血非服華大寶利魚油不可蓋此油能養血補腦舒筋活絡生長肌膚 諸君試服方知其妙

總發行所 上海圓明園路四號五號愼昌洋行三層樓藥料間謹啓

本埠外埠各大藥房均有經售

京都天德堂醫藥局 老醫遷移廣告

本堂在京驛帶多年分設上海廿餘年治好男婦新舊梅毒透頂穿喉遍身紅斑瘰癧鼻削紅白痢下疳魚口一切凶險惡症無數臨診累萬見多識廣醫法改良使患者毫無痛苦不出毛病 現因翻造房屋遷移在三馬路大舞台對面民德里口照常開診凡來就醫者務須認明京都天德堂奚占一 小腸氣 小便淋濁 婦女白帶 魚口便毒 痔瘡 五淋白濁 楊梅瘋癱 各症均可包醫 初起四元 五元 十五元 外埠函診隨到隨看

吐血良方

功能引血歸經最益臟腑

吐血咳血之症或因身體虛弱或憂思怒鬱或酒色過度或感受風寒或突然冲冒吐血成盆若不早治則血海枯而癆瘵成甚或肺熱吐血本堂家藏良方秘製不論虛損吐血肺熱吐血勞傷吐血痰中帶血久新一切吐血服之引血歸經立能止血永不再吐諸君一料重者兩料無不立愈 在上海寄售每料四元半料二元 上海河南路七號彭壽堂啓 2569

婦女經帶 瘰癧結核 江南一醫生 專家

經帶 婦女天癸不調赤白帶下此等病症醫家亦難治愈生育艱難男女本必研究百病 瘰癧 另有秘製經驗良方專治瘰癧結核此症最苦 醫寓北泥城橋西新同路鳴慶里一百三十二號

諸君如欲投資於頭等穩固之事業請就商於恒孚洋行保可滿意

南京路十三號 電話四七五七號

白濁丸 一盒斷根

弟白濁刺痛出血皆得上海小花園對門永壽大藥房一元一盒白濁丸當日吃下當日斷根又荐沈君悞入花柳白濁刺痛買擲壽丸一盒二元吃一元白濁丸四天好徐君白濁四年吃白濁丸二天斷根補體丸八元二元而敬謝 771

蓋世美容品 的的嬌

此藥專治男女面部雀斑黑點臉容痣痕過於三夜血紋不美之處並能去臭均有奇效 每料二元 外埠寄費不加 上海東棋盤街厚豐祥號 147

老白濁

弟起白濁看見東方醫生吃丹出血痛苦毫無見效今年四月一丸 永壽門西白濁丸大藥房 二天好

星牌名片紙廣告

星牌名片早已久蒙各界賞識本行原料無異常價特將乙丙元紙竹等顏色名片一律改爲白色 諸君時試用星牌名片 上海可南路七七八號 星牌總發行所謹啓

君欲得子否

今有英大馬路首雲南路大慶里 門牌 本堂經驗之特效 小瓶一元 加寄費外埠一函購

大小輪船召租

三井保險公司

日本火險公司 共同火險公司 東明京治水火保險公司 東京火險公司 橫濱火險公司

※本埠新聞※

◉酌擬訂購美貨之附帶條件

國貨維持會昨接全國商會聯合會公函云逕啓者本年一月三十日准教育部函開中國教育尚在幼稚亟宜力謀發展以爲立國之基而近時風會所趨尤以注重實業教育爲要本部前據留美學生監督呈請展長留美工科畢業生實習期限以宏造就並請咨商各部省嗣後如與美國工廠訂購物品可附帶條件要求准中國學生入廠練習等情當以事屬可行業予分咨核辦惟思公家與美國工廠訂購物品固屬常有之事而殷實商號需用物品購自美國者亦復不少擬請貴聯合會分致滬粵津漢等埠商務總會嗣後遇有與美國工廠訂購物品時如何附帶條件要求准中國學生入廠練習切實妥爲諜議俾獲實行所有擬定辦法并希見復過部以憑籌劃進行等因到會除分函知照滬粵津漢總商會并呈請教育部備案外相應函達貴會即希查照前列事項如各商號與美國工廠訂購物品時應如何附帶條件要求准中國學生入廠練習以期實行妥擬辦法迅賜函復以便彙案核轉

◉金業取締空盤買賣之辦法（二）

金業董事擬在該業公所創設監查定單交換所杜絕空盤買賣其所致上海總商會之節略已錄昨報茲將總商會昨致滬海道尹公署第九號公函錄下 敬啓者頃據金業公所商董施兆祥副董吳文炳略稱（原文見昨日本報從略）並附交換所監查簡章一扣等情到會查上年八月間據會董朱五樓等合具意見書以近來金業拋盤比較從前洋釐空盤爲尤甚種種情形影響於商業者甚大請轉商金業董事酌訂取締之法等語當經本會於八月二十六日第十七次常會公議以後金業成做交易不准收受外行及個人名義之定單只准金業同行與銀行及應用金磅之商號交易買賣以爲限制倘不遵照而致生糾葛金業董事不爲料理本會亦不與理處即經抄錄議案函致金業董事照議取締有案茲該董等在公所內創設監查定單交換所並擬訂簡章十條一律遵守自係爲杜絕空盤整飭金融起見據略前情相應照錄簡章函達貴公署查照准予立案頒發示諭送由本會轉給至紉公誼

▲上海金業公所創設監查定單交換所簡章 第一條本所由金業公所設立以監查同業各店及各路銀樓客商買賣各項金貨定單杜絕空盤爲宗旨 第二條本所管理權歸金業公所董事會選定所長暨監查員數人隨時監查同業各店成立之定期現期各金交易 第三條監查員察得確有影戲定期名目預賭輸贏者報明所長呈請地方官廳懲罰 第四條凡各店金貨買賣均應投報金業公所設立之本交換所登簿詳載定期定價進出兩數及買主賣主姓名牌號互換定單爲憑 第五條各項金貨無論現買以及定期成立後均須繳存額定擔保金於本所爲實買實賣之信證待所訂之交易履行後當將繳存之擔保金悉數發還之 第六條如各路銀樓客商所定交易於授受期限內發生該處金融停頓及意外事故准許其轉賣買回 第七條現金交易限期五日內清結定限交易限期一月清結如在授受期限內市價大有變動或發生特別事故時得令買主賣主雙方增存擔保金如有不足擔保金額而不補繳者得聲請所長評價辦理清結 第八條同業各店暨各路銀樓客商如有買賣違背本所定章及不服從監查員檢查者當立即停止其在同業中之交易所有事前業經成立之各項金貨着其轉賣買回因此而生損失均歸違約者擔任 第九條如交易各項金貨有違約者其對同業與客商所負之債務得將其繳存之擔保金內扣除設有不足當再向違約者追償 第十條本所所有同業營業一切手續均照金業公所原有章程辦理

昨報所載節略首句取締本業定期顯金之本字誤排布字附此校正

◉裁釐加稅之節略（續）

㊀裁釐分別加稅辦法調查各國稅率總有輕重若統徵十二五不過免手續之煩而無體恤貧民之意援各國關稅政策應將常用品與非常用品分別輕重常用品按批售市價徵切實值百抽五非常用品或加一倍或加十倍隨時酌定再海關現行稅則向有二本一咸豐戊午年所訂進出稅則一光緒壬寅年所訂進口稅則陸路各關奉行進出稅則並照俄法英約進口貨減三成出口貨減四成徵稅水路各關進口洋貨按進口稅則徵稅出口土貨按進出稅則徵稅其故因從前山路崎嶇轉輸艱難格外優容以招徠今非昔比交通已便若不一律徵稅恐不免有避重就輕之弊此則關乎交涉難辦而有得者也㊀裁釐不加稅按批售市價實行值百抽五辦法加稅裁釐在定約時已有人言得不償失况不加稅而言裁釐豈不駭人聽聞要之此理易明係我國官商被加稅裁釐所惑其故不知加抽七五稅是根據於進口稅則不是照實行裁釐時貨價值百抽五現以歐洲未戰時海關冊載進口貨數作比例即如民國二年進口貨數五萬七千十六萬二千五百五十七兩內除洋藥價四千一百二萬三千十二兩則僅值五萬二千九百十三萬九千五百四十五兩是年徵進口正稅一千九百九十三萬八千八百除洋藥稅一百五十二萬七千四百七十一兩則僅有一千八百四十一萬一千三百八十九兩若照值百抽五可得稅銀二千六百四十五萬六千九百六十九兩多徵八百四萬五千五百八十兩據商界調查關冊所載貨價五萬七千萬實不及市價之半况近年百物騰貴歐戰之後進口貨價必過十萬萬以十萬萬貨價不分水陸各關一律徵收切實值百抽五之稅至少總有五千萬兩再將不出洋之土貨徵收銷場稅亦有可觀何患不足抵所裁之釐金誠能照此權操在我不獨裁釐是我主權即是值百抽五亦係按照歷來成約祗須知照各國派員到滬查照批售市價凡能改者改爲按件徵稅各國既得裁釐之利又不受加稅之累不過按約修正不能不允此删易辦而有得者也以上三欵第一欵以所得加抽之稅抵補所失之釐在當時隨辦商約兩稅務司已經陳明商約大臣此不過畫餅充饑緣英約第八款第十四節內載非經各國允許不得舉行所以鄙意以如此欵必辦不到第二欵雖能辦恐亦甚費手續審時度勢惟第三欵權操在我政府果願急除土貨阻礙之害毅然決然俯允裁釐祇須宣告各國凡有傷害貿易之貨釐貨捐一概全裁除實行按批賣市價徵收洋貨進口值百抽五正稅外並不加抽以償釐金之損失想各國無不樂從在彼不受裁釐之累而得裁釐之益在我無加稅之名而有加稅之利政府如仍有顧慮以爲各國未必即有同情不妨先與一國商定按利益均沾一條洋文含有害亦同受之意所以一國允辦他國不得不遵此無疑義者也再出產稅亦應議定值百抽五如原料來自外洋既不徵收加倍之稅亦無庸發還進口正稅惟原料出自中國則應不徵銷場稅因在出產地方必已納過賦稅此亦輔助土貨一定之理也再無論按某欵辦理總應先查貨價一照咸豐戊午進出稅則貨價值百抽五是每值百兩實在徵稅五兩照光緒壬寅進口稅則值百十二抽五（即開除稅銀雜費兩項）是每值百兩實僅徵四兩四錢一是按卸貨起岸時價值抑按市場批賣時價值（仍未完）

◉裁撤督辦兵工事務處

上海製造局原屬陸軍部直轄前年政府另設督辦兵工事務處任命薩鎮冰爲督辦管轄全國兵工廠事宜現爲裁減政費起見由國務院議決取消以後各省兵工廠及製造局仍隸陸軍部直轄前日李總辦已接到陸軍部電令並責令慎用員司故李總辦近日對於用人一事極爲謹慎

◉肇周路店舖被刦

前晚九點三刻時有身穿短衣口操本地音之匪徒四人手執利刃鐵棍至法新租界肇周路一百七十號門牌永泰雜貨店一擁而入先將保險燈吹熄旋將店主手指上金戒捋下並搶刦銅元五百枚小洋十一角而逸事後投報捕房捕頭即率探目等前往勘明諭飭緝匪嚴辦

◉嫌疑人分別處置

紹興人王良福於一月十號夜身帶實彈手鎗在福建路徘徊被老閘捕房中西包探查獲搜出手鎗解送公共公廨訊供曾與匪徒王憲欽（即王洪德）田福康俞昌富沈千法等在公共租界犯有刦案判王抑候帶同王憲欽等質究在案昨晨提訊據中西包探投訴查得被告各人租界內均未犯案惟王憲欽曾在浙江嵊縣犯有刦案現有該縣公文聲請移提言至此即將嵊縣來文及抄獲之手鎗一併呈案請察核王良福供稱於去年十一月間來滬謀事手鎗係友人金柏蘭所寄金已回浙江原籍並不爲非求宥又據田福康供稱向在金星壽險公司爲掮客與王良福等均不相識素來安分又據俞昌富沈千法供稱均來滬謀業並不爲非訊之王憲欽供稱係民黨份子於二次革命時在嵊縣地方反對政府並無搶刦情事會審員王肇之君商之美沙副領事以王良福身帶手鎗決非善類判押西牢三年期滿遞回原籍王憲欽押候備文解送浙江嵊縣歸案訊辦田俞沈三人併送上海縣公署轉遞回籍手鎗充公

◉命案人證未齊

流氓陳仁才探夥張阿友因被林嘉康被人戳斃一案牽涉由捕將陳張二人及案證張林寶一併拘解公共公廨訊供判陳與阿友收押張林寶退候補提人證再核在案昨晨由廨復訊先由林之姘婦林老三上堂訴明林嘉康被害情形訊之張阿友張林寶同延律師上堂辯稱張阿友當時亦被戳傷處於原告地位今已在押一星期應准交保候示質之陳仁才亦延律師到堂辯護中西官判陳仁才張阿友各交一千五百元張林寶交五百元均人洋並保候補提人證再訊

◉通令查禁嗎啡

▲順直省議會建議之結果

江蘇省公署訓令各機關云案准內務部咨開准國務院咨開順直省議會提出嚴禁嗎啡請願書經參議院可決請查照等因到部查禁烟期限瞬將屆滿嗎啡爲害尤烈自應切實嚴禁除業由國務院分咨外交部外相應繕印原請願書咨行查照等因並附請願書一件到本公署爲此令仰查照此令計照錄原請願書一件 順直省議會爲請願事竊維鴉片之毒流衍吾國垂二十年爲禍之烈甚於洪水猛獸已令人言之痛心思之心悸矣不謂酖毒禍人有加無已更有一物其毒百倍於鴉片其爲害之烈且較洪水猛獸爲尤甚其物維何則嗎啡是也考嗎啡之原質說者謂爲由鴉片之精華提鍊而成其毒力之大過非鴉片所能及自通商以來漸隨外藥而輸入在吾國未禁烟以前吾國吸烟之人利其毒力之猛與癮之速已有注射以代烟癮者不過彼時尚少爲禍猶未甚廣自我國厲行禁烟舉凡素嗜鴉片之人漸多施打嗎啡其素無嗜好之人亦陷溺於嗎啡惡癮者甚多以完好血肉之軀甘自投於潰爛不堪之慘肉體潰爛之間精神肉盡精枯轉瞬即死蓋嘗據耳目所及調查其惡果凡施打嗎啡以代烟癮者其壽命之促無不較吸烟爲尤速緣鴉片之毒不過致人之滲使漸即於死而嗎啡之毒則外爛內枯致人於病使立趨於死雖附骨之疽剝膚之痛蓋不足以喻其毒至於拋棄正務消耗金錢蕩產傾家鬻妻賣子以及絕嗣弱種喪品敗名凡舊日吸烟人所罹種種罪惡種種慘狀無一不加甚夫我國犧牲鉅數稅欵厲行禁烟原欲望吾民滌除舊染振刷新機以爲强國基礎不料烟患未盡復患嗎啡爲驅猛虎離門竟引惡狼入室始而星星之火暗地潛燃繼則勢焰洶洶燎原莫救若不及早設法杜絕不惟成績盡棄前功亦且飲酖自戕不堪後禍政府有慨於此曾於民國三年四月制定嗎啡治罪條例布爲致令宣告全國無如販賣多係外國商人各省軍民長官以及警察官吏均以法權莫及毫不過問故條例雖極嚴明而實禍仍無少減近且以烟限日迫嗎啡之勢力愈蔓延於各省長此泄沓誠恐吾國民命不亡於鴉片又將亡於嗎啡瞻望前途不寒而慄除由本會咨行直隸省長京兆尹及熱河察哈爾都統請其照嗎啡治罪條例切實執行外事關全國利害相應具書懇請貴院轉咨政府飭令外交部照會各國公使設法杜絕並一面通令各督軍省長都統及京兆尹一體嚴密查禁切實執行嗎啡治罪條例勿稍敷衍以絕毒源而爲國命是所盼禱

◉法公廨另訂遞狀專章

法公廨改定遞呈章程業於昨日發貼通衢其文如下 照得本公堂收受民事狀詞歷係由控訴人當堂呈遞近來案牘日繁又須隨狀徵收堂費茲將收詞地點及繳費辦法另訂專章俾各訴訟人有所遵守以免隔閡仰即遵照勿違此示 一民事訴狀訂於每禮拜二四六三期上午八時起至十二時止持赴法大馬路總巡捕房樓上公堂寫字間投遞並按所控數目隨繳堂費二釐由寫字間將遞狀人姓名住址及所收堂費登記入冊製付收條次日將狀詞呈送公堂聽候核批 一狀詞呈公堂核批之後准詞即簽票傳訊批示仍由寫字間轉發 一如遇特別案件除繳堂費外仍照章着原告另存保證金五十元由捕房隨時稟請公堂察核情形立即簽票准將被告傳到交保 一控訴人所遞訴狀必須按控數價值購買所訂之合格狀紙倘公堂寫字間於收狀時查得所遞狀紙與所控價值不符應即將所遞狀紙給還另繕呈遞 一控訴人如實係貧苦之人無力隨狀呈繳堂費准於收狀時察核情形稟請公堂酌予免費 一刑事訴狀以及催狀申請狀被告辯訴狀等類仍照向章由當事人自行當堂呈遞 中華民國六年二月十三日

◉發米行家重訂規章

南北兩市發米行家本係代客買賣無庸墊欵惟各米舖向有大小月底歸欵名目其殷實者雖仍當日付款而延至月底尚未結清者亦所在多有該業以取佣甚微際此金融緊滯開支浩繁營業殊多困難爰於前日邀集南北全體同業一再會議重訂規章九條如下 （一）行家對於貿客糙白粳秈等米概付現洋或莊票向章每石扣佣一角今仍照舊章每石扣行佣洋一角 （一）行家對於本埠糙白粳秈等米一律每石回佣洋三分不得參差以昭劃一 （一）米舖往來概以現洋如該尾找以陰曆每月大小月底歸清倘有到期不結清者應報告公所共籌對付如被欠之行隱匿不報由調查員察出公同議罰 （一）南北兩市任用調查員二人俾得逐日稽察同行有無紊亂情弊以專責任 （一）各米舖類多殷實今既定以現欵交易爲準此後無論何種支票概不得徇情收用 （一）各米舖設有故意行爲如負欠甲行旋向乙行交易雖主願出於自由而甲行理當通知調查員報告公所集議對付 （一）斛駁等費不論廠河各貨仍照向章外加米客處廠貨每石扣錢八文河貨每石仍扣錢四文毋許增減 （一）本公所爲同業團體之機關業經一律註冊並收做米舖之各同行證金洋一百元代爲核總存莊生息如過違章等情即將證金沒收並停止交易 （一）本章出於同行全體議訂爲整頓起見如有私自紊亂及後有添做本埠米舖之行不遵此規即爲同業之公敵理當報告業董集議照罰今爲修訂伊始除具稟縣公署並南北商會分別立案外願吾同業始終不渝以臻完善而垂久遠

◉規定各市鄉領售印花之折扣

上海縣公署前奉財政廳訓令遵照財政部巡電於各市鄉增設印花稅勸導員就各地方情形廣爲勸銷當經沈知事邀集各市鄉經董集議各設勸導委員一員各鄉分商會會長一律兼充勸導

蘇州 司前部巷 殷氏傷科 分寓啟事
本醫室放期上海原爲便利病家俾免兩換車軌來蘇跋涉起見茲因就醫人衆滬地僅四五日抱病求治者每每失之交臂深爲抱歉爲特分寓常住上海白克路永年里第一弄第一家第四百七十五號門牌每月逢一五六七八九日仍在寓善往新高陞旅館遷移隔壁老天福旅館內開診餘外日期在白克路本寓候診非敢沽名實爲便利病家起見耳

鳴謝 毛玉書兒醫巨擘
元旦日曾孫女傳及曾小孫女病勢甚重幸得毛君治愈特此鳴謝先生寓大東門內……

介紹 兒科毛玉書君
今春寒暖不調嬰孩傷風痰喘肺閉痧痘傷寒等症頗甚同人等均有小孩無一失因有保嬰起見特此介紹先生寓英大馬路貴州路三號
孫宋季久 顧海秋 毘雪巖 王黎之 關炯之 史濟蓀 廣洽卿 劉襄 同啓

天生錦綢緞衣莊 陰曆正月十六日開幕
本莊開設上海英大馬路集益里內特在杭省自備名機專造……
九五折優待券

孟河 費繩甫老先生之子 子政 內外科
寓英大馬路……民康里恐延醫者未及週知特此聲明

委員已詳前報昨日 沈知事復訓令各市鄉經董兼充印花稅勸導委員 略云推廣印花銷路必須多方勸導行銷現經本知事邀集各經董會議以後各市鄉經董與各鄉分商會會長一律擔任勸導均兼充印花稅勸導委員每月各就地方情形妥籌協助廣爲勸銷至 印花售價 本無折數因有辦公費可扣遂有不計辦公費爲減價銷售情事又因辦公經費多寡不一遂有所減之價彼此參差未能一律情事茲將應提公費 逐項計算由縣署銷售者提 五釐檢查費 爲九五折又提 一成辦公費應 照八五折之數報解其轉送商會行銷者提 一成辦公費 奉文不再提檢查費爲九五折又提 商會七釐公費應 照八三折之數報解 凡此之類無一不以辦公費多寡爲增減 現經各經董公議印花稅售價應照南北商會一律 減則俱減增則俱增免致人民避重就輕乃致滯銷其售價一律之數究應定爲若干確數尙難懸擬計惟 縣署辦公費全數核除僅提檢查費五釐 各勸導員領售票價奉文照商會之例提給辦公費七釐則凡係縣署轉發稅票實有票價一成二釐除 所有領售各處均照八八折之數繳解縣署 似此酌擬業已減無可減應即作爲定數除稅票另發外合行訓令仰該市鄉經董遵照兼充該市鄉印花稅勸導委員迅即查照合行各節切實辦理具報至勸導員銘記並候傷刊另發

◉副總統委任高等諮議

製造局李鍾岳總辦 昔年 曾與馮副總統 在北洋武備學堂 共事 茲馮副總統以李總辦學識宏富故特委爲副總統府高等諮議 以便遇事諮詢

◉盧護軍使之任用屬員

前松滬護軍使署秘書 金濟時已隨楊督軍赴浙所遺之缺現經盧護軍使 委 任第十師柴書記官接辦 又 秘書長 許幼魯初亦擬隨楊督軍赴浙嗣因盧護軍使以許秘書長係前年設立鎮守使署時即任秘書長情形甚熟未便遽易生手故商之楊督軍請勿調用現已由 盧使加給委任狀仍令許秘書長繼續任事

該署 副官 原有 三缺 除副官長 業已 委定張長林 充任外 其餘二缺 一係舊有之 元殿元 一係製造局李總辦之弟 李鍾元 均經盧護軍使 分別委令視事

又該署 參謀長 一缺職務最爲重要現盧護軍使決以 步兵三十八團 馬團長兼署 業已呈請 馮督軍核准委令兼任

又各 稽查員 職務不甚重要茲聞盧護軍使爲節省經費起見擬將 素日辦事勤慎者酌予錄用其餘大加裁汰

◉女飛行家與新聞記者之談話

大飛行家 史天遜女士 前日親至 江灣跑馬場 察視一週見地面寬廣甚爲滿意昨日各 西報記者 往訪女士詢以飛機事業似覺進步惟不知能保其無有危險否女士答曰危險二字固難揣測 祇知危險乃促人研究愈急之資料 余敢信 將來飛機 必能達到 載人載貨之目的云云

◉法總領事請假

文滙報云頃得官場消息本埠法總領事喇君請假已邀批准雲南總領事成爾登氏已奉命起程來滬以代其職成氏曾臨歐戰前敵當戰事初作時即投入英國第一遠征隊後由英國當道給予獎章此外尙得他種徽章一千九百年拳匪圍使署時威氏從事防禦頗爲出力遂得榮譽徽章威氏生於一八七九年三月二十三日研究法律獲有學位方拳匪亂作時威氏適在京漢鐵路局供職一九〇五年改入領署辦公爲重慶成都領事後升爲雲南總領事今乃轉遷上海云

◉女子高等專修學校之旨趣

女子高等專修學校爲海上學界中人所新組織已於二月十一日開學聞其旨趣在招收稍有程度之人導以各種科學方法俾畢業後或充當教師或深造學術可以充分適用近由發起人決議上午九時至十二時上圖畫課下午三時至六時上國文課其上英文課之時間亦同又有英文特別課於下午三時至五時授之其國文中之散文地史三者由湯君濟滄任之韻文由顧君平之任之小學字學由王君引才任之英文中之讀本造句由嚴濟寬女士任之文法由陳君仲頴任之會話繙譯等由顧君天放任之圖畫中之毛筆水彩木炭畫由李君靖瀾任之用器畫由周君德威任之鉛筆畫由淩玉勝女士任之每科鐘點視他校較多近日報名者絡繹不絕聞發起諸人尙擬有所擴充云

◉女子手工傳習所之進步

美租界愛而近路春暉里女子手工傳習所初由赴美賽會歸國諸君所提倡成立一載成效卓著生徒學成後之製品運美發售頗爲彼邦所歡迎緣其所授之(盤編花邊)(結網花邊)(抽紗)(編結)等手工皆爲歐美服裝所需用也現時不用機器往學不限資格每科三月即可卒業聞該所今年加聘烟台李女士爲教員對於花邊抽紗之教授改革尤多該所主任沈卓吾尤注於女界有因職務關係不能長日學習特添設每日一時班以期普及

◉嘉定知事與報紙之交涉

嘉定縣素稱文化之地近年報紙發達都六七種如嘐報南翔報嘉定新報其著者也本月十四日縣知事姚紹枝忽傳嘉定新報經理及編輯主任井光明社經理人當時新報社經理主任俱不在嘉光明社經理潘某獨自進署知事即問新報社何人主任潘答不知但稿係顧夢飛交來乃傳顧夢飛顧適因事赴吳淞無從傳詢知事遂將潘某拘押於看守所潘某爲嘉邑體面商人現爲商務分會商董該分會副會長聞信之下親自進署具保知事不理又有縣教育會會長黃紳紳臣與縣知事面商竭力取保知事仍不允今潘某已拘押二日矣

◉警廳勸諭貼用印花之佈告

松滬警察廳徐廳長昨出布告云案照推行印花首在人民依法貼用數年以來迭奉省公署暨財政廳嚴飭糾查案牘盈尺歷經本廳刊印白話通告並文言布告分發勸諭已歷多次乃商民依法貼用者固多而意存觀望有心隱漏者仍所不免查稅法所載各項契約簿據如不依法貼用罰則綦嚴現在並奉財政部派員督查警察官署有依法執行之責任不得不隨時糾查本廳長深恐各商民尙有吝惜印花致干處罰爲再剴切布告重申勸諭仰地方人民一體遵照自後關於一切契約簿據務各依法購貼印花切勿再有隱漏實所厚望

◉滬城連告火警

昨日黎明時小北門內大境路顧春記鞋店不戒於火立時冒穿屋頂由各區救火會驅車到場救熄焚燬樓面一間昨晨由二區一分駐所杜警佐派長警往拘店主顧某到署罰洋一元以儆至午後三點三刻鐘時九畝地黎園路萬竹學堂後面一百四十四一百四十五兩號門牌復源紙棧又報失火延燒左右房屋經各區救火會到場救熄共燬房屋七八間事後由杜警佐立飭長警將起火之棧主姚啟根拘署候究

◉救火車突被碰撞

昨日午後三時南市第六區救火分會聞北半城火警立駕皮帶馬車從生義碼頭往外由外馬路往北適有久記木行之塲車運送木料往南彼此相碰時又有華商某號電車由北駛南至新碼頭見有救火皮帶車迎面馳來急即踏鈴停止勢已不及致皮帶車所駕之馬忽然驚躍車上之救火會員某甲從高跌下傷及頭部當由該會同人車送紅十字會醫院醫治一面由崗警將塲車夫陸炳寅唐佩清連同塲車帶至一區署暫留候察看甲之傷勢如何再行核示並聞電車與皮帶車均有損壞云

◉復訊工部局控告縱火案

英美工部局刑事檢查科代表律師牛門偕見證救火會會員在公共公廨控告英租界江西路英利公司經理甬人王全榮於正月十六號夜串同王樸森在該公司內用火酒火油澆於地板及板壁上縱火圖賠保險銀兩一案業由總巡捕房西探目朋山包探馮兆麟將王等兩被告拘獲並查出各種縱火證據解送公共公堂迭經中西官研訊各情已誌前報前日午後由捕將王等解廨續訊先由工部局代表牛門律師上堂譯稱查得被告王全榮雖在英利公司爲經理然於財政方面虧欠甚多 有被欠款項之人現在堂上可以證明即據見證陳佐卿上堂聲稱商人去年年被告王全榮處爲司賬時我會墊去現銀一千兩至正月十三號彼因與我意見不合故即辭退所墊之款除收過七十兩外尙少九百三十兩當由王全榮將共値價洋六百元左右之留聲機器洋刀卡紙等貨爲抵押品以三月底爲期惟將此貨抵押係在該公司火燒之後云云供畢即由被告代表律師命王全榮上堂詰據供稱伊在英利公司爲經理已有五年以前並不保險現在保有火險銀三千兩其保險費大班擔負三分之一餘由我付起火之日我往蘇州收賬後見報載該公司火警我即來滬據大班云實係被人放火但我實出不知等語關讞員訊至此因時已薄暮不及研究遂商之英領卓君判王全榮仍交一萬兩人銀並保王樸森還押候再訂期復訊

◉再誌圖騙壽險賠欵之訴訟

金星壽險公司在公共公廨呈控湖北路二百三十五號門牌揚州人施爾忠串同住居揚州仙女廟附近之方玉衡冒用施之妻弟胡玉廷之名由揚抬棺來滬謊報施妻胡氏病故圖騙保險銀一千兩由捕將施拘解公共公廨訊供押候備文移請揚州地方官調查胡氏尸棺復候再核在案昨晨由廨復訊據原告代表律師上堂譯稱方玉衡已由揚州官廳逮案訊供下有堂諭大旨以此案發生地點係在上海且係刑事應歸出事地點訊斷懇請移文該處官廳將方提歸公堂訊核云云又據中西包探稟稱被告患有疝氣病曾送醫院不肯收納是以留在捕房爲之醫治今未解案關讞員商之美博副領事判候備文移請揚州官廳派警切實調查復廨核奪並請將方玉衡移解來滬質訊

◉尋見吞欵避匿之夥友

華冠臣張雅如等合股在江北一帶販運牛皮派夥友陳源春趙清澄等持洋一千數百元又由趙清澄另行領去一千零十元前往該處坐莊收貨詎趙陳二人膽棄職務經華張復派叢仁恩前往調查趙陳拒却不理旋復串通行家倪欣甫將欵吞沒避匿華張在滬閒信四處找尋前日下午在邑廟得意樓相遇即報告崗警將陳源春倪欣甫扭控一區二分署惟趙清澄已乘間逸去當由王警佐向陳等略詰一過命送警廳司法科昨經劉科長訊供判將被告交保着原告華冠臣等檢呈賬據到案再行核奪

◉爭產案改期再訊

李衛繭與弟李林泉因爭奪遺產在公共公廨涉訟曾經中西官訊判將案註銷在案茲因李衛繭不服前日復延律師投廨聲明理由要求復訊李林泉亦延朱斯蒂律師到堂反對中西官判候改期再訊

◉債權人併請追欠

久大衣莊控曹永利皮鞋店主曹友生不理抵欵迭經公共公廨訊判被告破產公攤在案昨晨另有債權人何錦齡王潤泉同延朱斯蒂律師投廨聲明被告亦延律師到堂代辯中西官判候查明賬目再核

◉被告交保候訊

義昌錢莊在公共公廨呈控同源號主楊曉巖不付期票銀五千五百兩又周楚如控廣茂和土行主鄭鴻喜不付土價洋一千九百二十五元又元成莊控李作巖不理欠銀二千零三十七兩又許銳銳控董芝林不還貨洋二百八十七元又厲希豐控張林林不理擔保借洋三百元業經捕房將被告各人傳至公廨請示中西官諭令分別交保候訊

◉一婦兩夫之爭辯

潘慶濤控竺阿德誘姦伊妻俞阿香(即袁阿香)一案由閘北警署轉解地方廳經檢察官稰審明確起訴審判廳在案昨日午後堵推事官會同沈檢察官開庭辯論先據潘供稱浦東三林塘人在太古洋行爲出店前年九月十六日憑寡嫂潘張氏並阿香之姊王三寶等爲媒聘定阿香爲室即於是月二十八日在三林塘家內結婚曾送茶禮洋七十元詎去冬阿香忽然逃逸茲查悉係被竺阿德誘姦覇佔爲此控求訊究旋據阿香供稱年二十四歲十一歲時曾由祖父袁玉春主婚許與竺阿德爲室過門童養至十八歲成親後往花廠做工適潘慶濤之妻亦在花廠做工[illegible]間勾引與其夫姘識至前年九月間將我領到三林塘家內同居詎近來時被潘夫婦虐待受苦不堪故於去年十二月間逃回夫家是實竺阿德所供略同潘又將一切婚據呈案問官得供即諭爲辯論終結判袁阿香當庭給予本夫竺阿德具領潘押候核辦

◉誘逃案之敗露

住居本邑西南鄉徐家滙鎮之婦人周顧氏有女根寶現年二十歲於去年歲底被該處二區三分署巡警裘長根誘同捲逃經該氏屢往該分署請求追究在案兹該署偵知裘與周女避匿甯波地方帶同眼線前往將裘與女一併拘獲已於前日返滬經該分署申送警廳發交司法科傳到周顧氏詰訊一過因案關刑事飭送地方檢察廳訊辦

◉少婦狂燕未退

新閘白克路四十七號門牌何桂棠控告伊媳何蔣氏(即蔣雪英)捲取值洋三千五百元之金珠飾物與姘夫蕭雨田逃匿滬城藥局弄等情業經捕房將蔣女提解公共公廨訊供收押在案昨晨由廨復訊原告何桂棠請追飾物並請飭提蕭雨田及牽引之女子王素貞到案併究訊之蔣氏供稱如翁不願領回願隨蕭姓終身請求成全會審員王羣之君商之美沙副領事判氏交何領回管束施氏母家准許斷絕關係並飭仍緝蕭雨田王素貞到案追贓再核

◉賣良爲娼之懲罰

皖人王連文前至法捕房控稱姪媳何氏去臘被人拐至上海售與小東門花 閣內爲娼姪兒王緯正已在原籍被岳家具控官廳拘押今由商人到申尋獲請求提究當由捕頭飭探將王何氏及鴇婦趙朱氏蟻媒趙得勝劉竹山錢金海錢永高等一併拘入捕房判趙朱氏交保出外候訊等情已誌前報昨日由捕房傳齊原被一併解送法公堂請究先據王連文禀訴前情詰之王何氏供稱現年十九歲去臘被素識之同鄉人楊松兒誘拐來申串同趙等四人售與趙朱氏花烟間內爲娼楊等共得身價洋一百六十元分肥浪用今幸爲叔公尋見願隨回家求請訊斷趙得勝供何氏係由楊姓領來托商人等售與趙朱氏後分得洋四元現楊姓不知逃匿何處求宥劉竹山錢金海錢永高同供祇 中保事後各分用洋二元是實趙朱氏供何氏實由趙等四人領來售與婦人求察中西讞員判趙得勝押西牢四月劉竹山錢金海錢永高各押西牢二月並以趙朱氏收買來歷不明之婦人着罰洋一百元充公王何氏交王連文領回管束

◉欺侮迷路婦人

陸小福前至法捕房控稱堂妻陳氏日前出外購物忽然被拐無蹤求請查緝後由包探項先福在江北人林長元林王氏夫婦家中查獲當將林長元夫婦及陸陳氏一併拘入捕房昨由捕房傳同原告一併解送法公堂請訊先由陸小福禀明前情詰之陸陳氏供稱婦人與丈夫遷往法界西新橋地方住居爲日未久前日出外購物不記歸途後由林夫婦願將婦人送回家中不料林等心起不良竟將婦人領至自己家中圖賣未成即被包探拘至案下是實質之林長元夫婦同供陳氏實由唐姓領來寄養詰其唐姓現在何處林即語塞中西讞員判林長元林王氏各押西牢半年期滿逐出租界一年

◉逃婢迷路

台州女子楊桂香年十二歲去年八月間由其父挈領來滬賣與某姓家爲婢茲因被主人虐待逃出昨在南市萬裕碼頭迷路由警查見帶至一分駐所略詰一過移送警廳司法科諭爲安插

◉工頭苛刻之反動

楊樹浦三新紡織廠之布機廠已於今正陰曆十六日開工前日各工人因工頭甘某苛刻工資相率罷工並欲與之爲難甘某知衆怒難犯即行逃避旋經該廠總理所閒出而排解現因尙未妥洽故昨仍停止工作

◉小車夫報怨之手段

工部局修路工頭吳某因去年楊樹浦地方運送材料之小車夫聚衆罷工要求加價吳遂另招車夫六十名運料並在提籃橋賃屋一間設立賬房派司賬一人監工一人住宿在內舊有車夫一概不用以致與若輩結怨前日舊車夫糾集多人於深夜時將該屋牆壁推倒壓傷司賬監工及茶房三人當由該工頭將受傷人車送同仁醫院療治一面投報該管捕房請將爲首者六人拿案解辦捕頭准之

◉探捕破獲賭窟

住居北山西路二百十二號門牌某絲廠用人王見卿前晚糾合賭徒許桂芳錢耀曾杜慶財張紀生榮紀福陳阿海張阿二趙阿三吳茂林朱阿兆及婦人朱吳氏王李氏李余氏魏王氏等聚賭抽頭被滙四捕房捕頭偵悉密飭中西探捕前往將王見卿等二十人拿獲連同賭具一併帶入捕房昨日解送公共公廨經中西官研訊明白判爲首之王見卿罰洋十元餘人各罰洋三元一併充公賭具銷燬

◉警士果拒却賄賂耶

前晚有甬老五牛龍山二人在眞茹地方同行四區三分所崗警見其形迹可疑上前檢查當在身畔搜出大洋刀一柄鐵鑿一把立即拘送警所馮等在途出金戒一枚賄囑警士釋放該警不允據情禀報藍警佐昨解司法科經李科員訊據馮牛同供係浙江烏鎮人來滬尋友金戒帶於指上被崗警捋去問官詰以刀鑿何用均支吾不答判押候傳到該警對質核辦

◉竊賊深入睡鄉

成衣匠陳德仁近已失業於前晚掩入貴州路八十六號門牌孫阿寶家竊得棉被脚爐正欲携贓逃遁適有人進內不敢走出復掩入房內以被蒙頭坐於脚爐之上俟人靜圖逃詎竟睡着及至深晚被事主歸家瞥見將陳喚醒鳴捕將人贓拘入捕房昨解公共公廨經中西官訊悉前情姑念初犯從寬判陳押一禮拜示儆贓交原告領回

◉誌謝

昨承維昌洋行惠贈五彩士女月份牌二幅係名畫家周慕橋君所繪工細鮮艷頗爲可愛書此誌謝

✻雜評二✻

◉嗎啡之害 (冊)

順直省議會請禁嗎啡舉其毒害言之綦詳然而猶不止此。嗎啡爲興作用本視鴉片爲烈吸入神經中之貧苦社會以其過癮之易而需費之省也則羣焉趨之然藥性劇烈受其毒者不特不易減除且烟癮與日俱進謦謦終日之所得不足供注射過癮之需則出於鼠竊狗偷之一途而流爲竊盜故自嗎啡針流入內地以來鄉村市集幾無不有針疤狠藉形似乞丐之徒躑躅街衢或蹤伏巷底而民間之竊案遂日出而不窮此其流毒轉較鴉片之禍害爲烈官廳其亦謀嚴禁否耶

商務

國外滙兌 二月十五日

銀行電滙上海滙至倫敦(以上海規銀一兩計算) 三先令八辨士
銀行即期 三先令八辨士零六二五
銀行四月期 三先令八辨士三一二五
銀行買進四個月期滙票 三先令九辨士三一二五
帶根定貨 三先令九辨士四三七五
四月期滙票 三先令九辨士七五
又六個月滙票
大條銀(現貨) 本日無電

銀行電滙上海滙至法國(以上海規銀百兩計算) 五百零九佛郎五
銀行四個月買進 五百二十五佛郎五

銀行電滙上海滙至紐約(以上海規銀百兩計算) 美金八十七元二五
個月期買進四滙票 美金八十九元七五

銀行電滙上海滙至香港(以香港百元合上海規銀) 六十六兩

銀行電滙上海滙至印度(以上海規銀百兩計算) 二百六十六個羅比五

銀行電滙上海滙至日本(以日洋百元合上海規銀) 五十八兩三七五

金市 二月十五日收盤市價

現貨標金 二百七十二兩
沙金合赤 二百八十一兩
足赤條金 二百七十九兩
三月份標金(上午開盤) 二百八十一兩
又 二百七十九兩二錢
又 二百七十八兩五錢
又(收盤) 二百八十兩零七錢
銀樓門莊首飾足赤金兌出每兩 二百四十三元五角
又收進 三十九元五角
銀樓首飾足紋銀每兩 一元六角五分

錢市 二月十五日上午收盤

英洋 七錢一分五釐二五
龍洋 七錢一分一釐二五
廣東小洋 六錢二分九釐七五
江南小洋 六錢二分八釐二五
銀元拆 四分
銅元 一百八十四千文
▲又下午收盤
英洋 七錢一分四釐八七五
龍洋 七錢一分另八七五
廣東小洋 六錢三分
江南小洋 六錢二分九釐二五
銀元拆 二分
銅元 一百八十四千文
錢牌找 一千二百文
衣牌 一千三百二十文
市錢 一百五十千文
角子 一百十六文
貼水 十六文

股票證券

昨日交通公司報告
藍格志 買 二十兩

絲市

昨日各華商售與各洋行白絲廠經共三百七十六包其價如下
慎餘洋行買日搭牌頭號八百四十兩 又買五十包 白絲九牌十包每包扯價四百五十二兩
連納洋行買白象牌二號八百四十兩 又買十七包每包扯價四百五十兩 又買雙龍牌二號八兩
三井洋行買白銀牌頭號八百四十兩 又買白絲五十包每包扯價四百五十兩
白頭洋行買棉價六十五兩 又買十三包每包扯價五百三十兩
西洋行買棉十五包每包二十包每包五十二兩
經二十兩又買木鎮頭號絲念二包每包銀四百十五兩

油豆餅

昨日滬南宋裁記公司新開出牛莊豆油五十件每件二兩
青口豆油五十件 慎記恆記號豐泰號源盛記大號
夾倉生油 源記號記號所開之價列下
輕皮生油 一兩五錢 一兩另七錢五分 四兩四錢五分 九兩四錢

雜糧 二月十五日市價

蕪湖機白米 每石洋五元六角八分
四川小麥 每擔銀三兩一錢
漢口小麥 二兩八錢八分至二兩七錢
漢口進豆 二兩四錢至二兩四錢四分
漢口南豆 二兩八錢四分
漢口青豆 二兩三錢五分
漢口紫豆 二兩九錢五分

米市

昨日滬南米市到米船有二十餘艘銷路仍不暢旺內地各處米船計到大盤行情錄下
常帮機白粳 每石洋六元七角五分 次六元七角
常帮機客秈 五元四角至六元一角
蘇同機新粳 六元七角 次四元
青角白粳 六元七角 次六元九
泗涇白粳 六元四角 次六元
黎里機新粳 六元五角 次六元一角
松江機白粳 六元五角 次六元
帆以機白粳 六元五角 次六元
陳嘉機白粳 六元四角 次五元九角
六直機白粳 六元四角 次五分
常郎機白元 六元三角 次六元八角
蘇同機白陰元 七元 次六元八角
常帮洋白元 七元 次六元六角
廠機客秈 六元二角
洋機客秈 五元四角

有價證券

柯蘇業 四年六厘內國公債 又 買進 八十一兩 八十三兩
三年六厘內國公債 又 售出 六十八兩
八厘內國公債
招商局航產股(已付息) 又 售出 五十七元
交通銀行(庫平) 又 購入 一百二十元五角
通商銀行(已付息) 又 購入 四十二兩
漢冶萍 售出 三十二元
浙路證券(四期) 又 售出 四十三元
浙路工程證券除七期 又 三十九元
(以上交易所報告)

花衣

前數日南北各花收數不旺至昨日約有四五萬斤價三十一元左右各紗廠購進之花亦不少其價如下
通州提尖花衣(棧房過磅) 二十四兩八錢
太倉上等花 二十三兩六錢
又統貨 二十三兩九錢
北市火機 二十二兩二錢
北市統牌 二十二兩三錢
南市統牌 二十二兩四錢
南市四牌子 二十二兩零六錢
餘姚花衣
怡和洋行買頂號星光牌十五至十二份廠經三十擔

棉紗

昨為星期四上午大條縮去一八七五下午三品今將售開之價錄下
十六支福島 伊藤洋行開出 一百二十八兩五錢
十六支藍魚 每包銀 一百一十二兩 出清
十六支福島 井洋行開出 一百一十九兩
十六支三馬 每包銀 一百二十八兩 禮拜期
十六支三馬 日信洋行開出 一百零八兩七錢五分
十六支聚寶盆 大包 一百二十九兩 禮拜期
十六支財神 裕通廠開出 一百零八兩五錢
二十支藍魚 現貨每包銀 一百一十二兩
十六支福島 一百零九兩 七錢五分
十六支三馬 一百一十九兩
十六支聚寶盆 一百零二兩五分
十六支鐵毛 一百零三兩五錢
十六支水月 一百零四兩五錢
十六支雙虎 一百零一兩
十六支寶鼎 一百零一兩
十六支人鐘 一百零三兩五錢
十六支飛馬 一百零二兩
十六支文明結婚 一百零一兩
十六支寶鼎 一百九兩零七錢五分
十四支水月 一百兩
十四支雙虎 九十八兩五錢
十四支人鐘 九十八兩二錢五分
十二支紅星球 八十七兩
十二支九星 八十七兩二錢五分
十二支夫婦圖 八十六兩二錢五分
十二支雙旗 八十六兩五錢五分
十支彩洋房 八十八兩二錢
十支送子 八十七兩二錢五分
十支牛耕田 九十三兩
十支唐僧 九十四兩
十支荷蜂 九十一兩

輪船進出口日期

▲二月十五日進口
安平 由寧波 招商
官陞 由汕頭 怡和
長安 由長江 鴻安
大貞丸 由青島 日清
小野丸 由長江 南潯
武昌 由大連 太古
神戶丸 由長江 南滿
▲二月十六日 大吉丸 往長江 日清
▲二月十五日出口
湖南 二月十七日 往烟台 招商
吉陽 往福州 招商
長安 往長江 怡和
安平 二月十八日 往寧波 日清
永華 二月十九日 往長江 招商
江華 往長江 出口
致遠 往香港廣東 招商

立止白濁丸

夫淋濁一症因酒濕熱毒而成或花柳場中傳染以致小便刺痛點滴不止步履艱難痛不堪大受其累服此丸立刻止痛利便止濁定痛消火化毒去濕輕者一二瓶消腫二瓶重者三四瓶可能包痊不但病除而且壯身健體誠治淋濁之妙藥也每盒洋一元二角八資化毒專治楊梅結毒橫痃下疳等症京都天寶齋 丹每瓶洋七角 三粒二元珍珠下疳散每瓶洋奉還 可保一靈驗可稱蓋世無雙 立愈永無後患如不效原洋

立止白帶丸

大凡婦女赤白帶下實由體質柔弱肝經濕熱鬱結所致以至常流不休或因肝經鬱熱脾虛腎虧非常帶下黃瘦飲食乏味四肢無力久而成癆甚至子宮血虧非常寒冷是丸功能滋陰平火調經理氣開胃健脾自然肌膚豐潤元氣充足發行每盒洋一元每料六盒洋 寒冷是丸功能滋陰平火調經理氣開胃 存心濟世秘受良方再加不惜工資始效驗非常每盒洋一元 齋○元補設上海二馬路西鼎新里石庫門京都天寶齋啓

春氣發生 傷風咳嗽

覺微癢 或燥咳不止 或咯痰不暢 皆由肺氣不宣 呼吸不正 漠然失治 日久釀成危險之肺病 本藥房發行助肺呼吸香膠 功能清理呼吸 滋潤肺體 尅除頑痰 為各種除痰葆肺藥中之極品 隨時服化一二片 立能咳止氣舒 使內臟頑痰 隨口咯出 肺體清健 可免久咳成癆 肺萎肺炎諸症 値此春木當令 咳嗽流行之際 衛生家預備防患 切勿漠視 服法詳載仿單 助肺呼吸香膠 小匣洋二元 每打二十元 總發行上海四馬路五洲大藥房 各省分號批發

傷風為時行症之一種 每逢春氣發生的時候 患者較多 其初喉管稍

萬國儲蓄會第五十三次開標得獎號碼報告

本月十五號二千元會第五十三次開標此次共開二成半獎洋七千七百卅四元 頭標一會第二千一百九十六號上海洋人安君得獎洋二千元二標一會第八百六十號上海洋人古君得獎洋一千元三標一會第二千五百七十八號上海□君得獎洋五百元四標一會第二千零八十號天津黃振陽君得獎洋三百元五標一會第二千四百號太太得獎洋二百元 九號上海陳君得獎洋一百元 ...二百四十九會各得獎洋十二元共二千九百八十八元 號碼不及備載另出單為準

救國之策首推實業然中國積弱收效遠者不首也而近者舍蠶桑末由敝公司秉抱提倡實業之宏願因之特備良種以應實業家之採購至於價目非與漁利者可比祇求全本以蓋推廣蠶桑之義務凡有志者幸不失時為盼 上海跑馬廳路東首愼昌公司啓

有志蠶桑者鑒

舒同壽老總發行

祖傳良方 服法另詳 勿效還洋 以照信實

脚氣丸 此丸專治一切足腫脚氣腰腿疼痛步履艱難每盒小洋半元
白濁丸 專治新老白濁淋珠小便刺痛每盒一洋
健腎丸 保精種子滋陰補腎壯陽腰酸背痛每盒一洋
白帶丸 專治赤白帶下黃帶紅帶每盒一洋
咳嗽丸 專治新久咳嗽男婦老幼每盒半洋

上海四馬路西首貴仙戲館路

特聘西醫譚以禮設診華英藥房

譚君醫學精通深得西法特聘駐房施診 仁濟醫院出身 應診時間每日上午九時至十二時 門診每號一元 出診下午二時至三時 出診六元 廣東路華英藥房 電話二六六九 號金一角 診例 急症隨到隨診 車資在外 西醫朱際三

治愈哮喘氣急不計其數

止千萬人矣 義商彭壽堂秘製哮喘氣急斷根丹有藥到病除之妙功力神速立可當場試驗治愈者 哮喘一症寒邪伏於肺膜結成頑痰痰塞氣逆而促呼吸不靈坐臥不安求醫無效 本堂秘製之藥服此丹專治哮喘頑痰久咳 出其製煉之精功力之大絕非尋常方藥可比及其萬一且性味和平攻補並進極重之症不過一料斷根倘若不效原洋奉還 並且此丹不但治喘如神並治百病每瓶五角 總發行上海河南路七號 每料三元 166

上海依巴德電器洋行廣告

本行為中地有電業以來之首創專售歐美各種電器凡遇工程固價目克己早為各界所歡迎茲為擴充經營起見並設蒙各界諸君惠顧本行仍有員以待以免枉顧諸君往返跋涉之勞 電話五百七十 英界五馬路十三號 此告 乙231

礱穀碾米注意

啓者向來礱穀打米均用蒸汽機或火油機自歐戰發生以來煤炭日增火油飛漲本廠不惜工本自做木炭省汽機各機 本廠而設本廠在南京下關江邊上落碼頭火車裝運均極便捷欲取章程函索即寄 木炭六元可出白米六百餘擔每百斤碾米計工洋二角六分 合昌源碾米廠總理陳醴銘謹白 166

曾孟樸 函授廣招免費生

化學製棉能紡紗布為創自本國 敝人在鄉開設棉廠 研究 著成效 因敎 授交通未便故特設函授 無異較天然棉用度利便處將來定 斯業人才本廠提倡實業與美國棉 不取學費祇收講義費洋兩元限正月底截止因本廠定二月初開工 故欲閱詳章函索即寄須附郵票一分(○)上海北浙江路晉康里二弄曾孟樸 啓 乙353

云孤陰不生獨陽不長陰陽既和必能生育之理如子宮寒冷居多方書以為熱以虛為寒恐非盡善 婦人性情多鬱而易鬱經 易成 婦人之病 耗損血以助鬱火鬱甚則氣塞火旺則滯往往行經反常天癸倒 而病 婦女之病甚則月經不調 四肢之力此皆衝任有損若不速治命且 能生育本藥房 誠心濟世精究至效 任之血平定肝鬱之氣去瘀生新開胃健脾 調經止帶暖宮固本大 安 亦能月信潮堅服一月包得成孕綿綿子 種 可待廣試屢驗咸知神效 後八元起碼二元又參茸海狗腎壯陽種子寒谷春生丹專治男子陽虛 一斤 每料每兩二元單料減半又製參茸海 酒大瓶四元小瓶二元 健 雙料

上海徐家匯 中國國文函授學校招生

本校以文學為主凡國文範圍中之學科及小學經學史學子學理學文法作文法讀經史法作古今體詩 法等各科預科均分 練習函授學科分四學期畢業 正科四元預科三元 課卷講義等費 章程 附郵票

啟秀女學校招生

本校丁巳年定陰曆正月十六日開學 凡有志來學者請於開學前來校報名隨繳證金五元 詳章來校取閱 北四川路寶興路十號本校啓 乙913

上海國文英文算學專修學校

(組織)分初小高小中學三級(學額)每級一年生四十名(學經)初小每月二元高小三元中學五元(膳費)每月四元午膳每月一元半(報名)登報日起舊曆二月十五日止報名時繳報名費一元(試驗)國文英文算學三科 初小免考(報名處)北京路晉陞棧校址後馬路同和里詳章報名取閱

滬江高等英文學堂招補餘額

(附設)初等班及夜學 本學堂添聘英國文學博士(Mrs. R. A. Berthet)女士為教習 幫教膳宿生定額所餘無幾此佈(地址)白克路八字二十一號半西式洋房

南洋商業公學續招生

本校添招粵生加增學額茲尚有餘位各省學子均可投補 設半費生額五十名有志者速來 北浙江路晉康里後本校啟

滬濱英文專修學校招生

本學校開辦以來成效卓著茲屆第十期招考新生有志向學者無論英文程度 否均可報名入學惟寄宿位置已屬無多凡欲住校者務須從速報名遲恐額滿 日夜生 取閱章程請附郵票二分 三角場北四川路界新開口 西隔壁弄內本學校 正月二十日此佈 T 1081

中國銀行函授學校招生

本校因各錢莊各票號各銀號等均須改組銀行故勉力組織以期造就各項人才第一班已定陰曆正月二十日舉行畢業除不及格外給以部之正式文憑而畢業覆試分數列入七十分以上者並得于三個月內代為介紹位置(八十分以上在一個月內)唯不限銀行茲為推廣敎育起見特定擴充第二班暫定陰曆二月初一日開學凡有志入學者不拘男女老幼路途遠近均可來函報名 招收校外生一千名不拘職業男女兼收有志者來函報名可也索閱詳章附郵票三分 本校定於陽曆三月五號開學 給發講義 校址在上海城內老縣前一百六十五號 校長張天一啓 T 4147 附

中國法政函授專門學校招生

本校定於陽曆三月五號開學給發講義招收校外生一千名不拘職業男女兼收有志者來函報名可也索閱詳章附郵票三分 校址上海法界嵩山路七十號

浙江省立甲種蠶業學校補習科招生

(宗旨)本科遵照教育部實業學校規程為志願從事蠶業者授以應用之學識技能並使補習普通學科而設(畢業年限)一年畢業(資格)以民國六年二月七日起至十六日止在十六歲以上文理清順身體健全者為合格(報名)本科學生五角膳費三元五角均照章預繳(考期)民國六年二月七日起至十六日止隨帶筆硯來校考試(納費)擬招雜費三元五角均照章預繳 校址杭縣西湖金沙港 乙010 該生有志蠶業年在十六歲以上 國六年一月一日起至考試期前一日止來本校塡寫籍貫住址並帶本身四寸相片(考期)民國六年二月七日起至十六日止隨帶筆硯來校考試(膳費)每月四元(雜費)每學期一元(書籍)費八元為代辦校服書籍等用年終結算盈還虧找每月講義費及雜費五角 免收學費惟入學時收預備費八元

中國精華眼鏡公司

光學之研究愈趨高明推行愈廣本公司以最精良之機器製成最瑩澈之明晶合目光之遠近緊顧客之誰心價不增高貨求誠實應有鏡架鏡片各種花色靡不完備志願諸君任意選擇焉

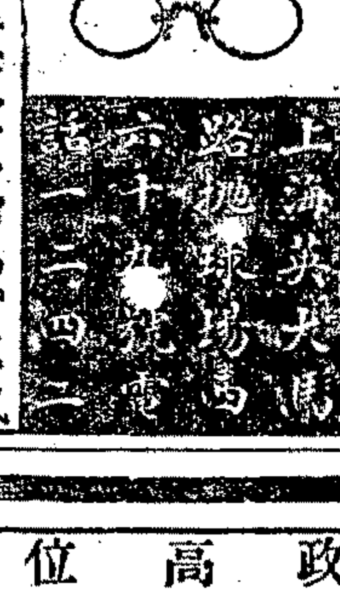

上海英大馬路拋球場西一二四號

欲謀政界高位 諸君倘置

可函詢上海北四川路三多里五十三號 中國速記函授學校 即有詳細方法奉告

全昌

上海跑馬廳二馬路西口 分號蘇州閶門外馬路

眞金翡翠紅藍寶石洋鑲戒每只八元半
眞金別針領針鳳凉頭針每支洋二元半
眞金珍珠洋鑲彈簧耳圈每付洋十元
眞金香烟咀每只洋五元
眞金香烟插咀每只洋二元半
眞金時樣彈簧耳圈每付洋四元
眞金彈簧及照相戒指每只洋十元
眞金各式戒指每只洋三元
眞金結婚戒指每對洋十元
眞金新式挖耳每支洋二元
眞金時樣手鐲每付洋十五元

外埠函購郵費歸客

本號專售金鋼鑽珠寶首飾製造精良色式巧妙工藝早已著稱良於各界無不推崇茲將價目廉貨真無欺國幣折扣更定價目不二仍照舊價收用現洋如蒙惠顧隨即兌換 丁260

第一台 念五夜特煩文武頌員名藝者好戲

大減價 特別廂八角 官廳八角 特等包廂六角 頭等包廂四角 上廳五角 頭等廂三角 正廳二角 三等起碼

汪笑儂

特別改良 與衆不同

空城計

高百歲 筱客串 張德俊 三麻子 麒麟童 張蓮君

硃砂痣 挑華車 准演著名好戲 汾河灣 遺翠花

搭子溝

眞馬上台眞刀眞鎗特別武藝

是劇爲本台所排尚武新戲中獨一無二之傑作久已膾炙人口本臺爲因此劇亦煞費苦心聘請軍營教習教授各種武藝所用軍器均由北方定造而來故所打對子五花八門驚神奪目況此種武戲全賴記角排練純熟決非一人之能造次從事者可使全副生色今再煩汪君排演改良空城計及各藝員拿手好戲以助惠顧諸君之雅興務希各界早臨賞鑒是荷

第一台 特請汪君重排全本文武並重歷史好戲

改良全本

哭祖廟

汪祖爲同庸知者因色能曲全事文全三串相聯六主全
君廟中聲贊汪伶在不演諸豹今武有廠張助壁雀特本
笑一外推述君他半備全君深幸藝麒孑德可合故煩
儂劇各許乃所本埠從故未爲敝員麟小俊謂五敝排
哭久界無不演耳角未領饑台齊童客等珠銖臺演

從鄧艾渡陰平起至劉諶哭祖廟止 查此劇須演四點鐘之久 情節

優美布景新奇有文有武有唱有做一俟排練純熟擇吉開演特此預布

天蟾舞臺特煩何藝員重排尚武精神蓋世傑作

搭子溝

是劇生最 何藝員 得意 驚人 極口 贊揚 難得 舞台武行本 名角如林 十人七八 多配角既 足精神愈 眞鎗眞刀 眼快手靈 技神勇之 材之多人 絕後空前 擇吉啓 演賞早 臨鑒

鏡花戲園正月二十五夜戲

小芳錦 俞大宗 趙虎豹 胡鳳林 潘得勝 林芳錦 陳兆峯 周昌順 張寶香 楊子和 小鳳彩 陳七秦 陳小咩

還金鐲

丹桂茶園念五(夜戲)特別大(減)價 特廳二角 頭等一角 包廂三角

金月 楊文奎 目蓮救母

張 牛 陳 金 金 苗 趙 美 玉
文 桂 善 甫 蓮 海 鑫
艷 芬 一聲雷 金月桂 花 棠 茹

紅梅閣 海潮珠 斬黃袍 三白牡丹 戲路訓子

新舞臺

(念六夜准演新排歷史新劇)

大快人心

是劇爲宋朝潘楊二家之歷史今煩潘君月樵毛君韻珂及諸藝員等悉心研究將潘洪陷害楊家描摹此劇能令閱者咬牙切齒怒髮冲冠後至黑松林將潘洪亂鎗刺死纔得大快人心本臺藝員如林可謂珠聯合璧又加各樣布景匹配現已開演在即特此預先露布

蘇州金閶新舞台念五日戲

蘇巧寶 陞官圖 演遊龍戲 雙獅圖 上天台

姜 繆 繆 張 小 蔣 玻 蓋 七 陳 繆 東
桂 雲 黑 志 子 英 桂 璃 月 盞 長 雲 方
珍 峰 燈 文 失 卿 翠 樵 燈 庚 峰 亮

寶鈫 和尚 兒子 中狀元

蘇州新舞台正月念五夜戲

東方亮 玉玲瓏 陳鳳 繆黑燈 繆 蓋月 樵雲 繆峰 青鐵 寨蓮花 黃鶴樓 雙 榮歸 新十 八扯

蔣 陳 小 玻 郭 郭 張 蓋 七 陳 東
桂 長 庚 子 璃 翠 秀 志 月 盞 長 方
卿 英 翠 英 英 文 樵 燈 庚 亮

父子嫖院

◎江灣大演飛機

美國大飛行家史天遜女史能駕駛飛機廻環顚倒旋繞於三千尺之上一跌距地數尺復倒置而上翱翔空際以燬地面所築假砲台准于本月陽曆十七十八日下午三時開演

入場劵連 三元 一元 一
車票價目 二元 四角 一

在江灣跑馬場滬寧車站幷南京路三號謀得利洋行三處均售入場劵

623 Z

蘇州振市新劇社

編演 陸子青 主任

周 胡 郭 許 楊 王 王 溫 陸 吳 汪 幼 薛
花魂國泉詠馥激梅潤身雪梅蕙芬亞魂怡紅一笑靡陀知魂光明
楊蘇徐周俞姚吳張李王馬吳徐倪錢楊田吳陸張朱
霞文醒冷再劍夢幻琴惜恨冷俠天迷雪半福呆劍天
雲德世冰世石笑影飛花情笑影素客雁笑元木臘悲

念五日戲 ○祝英台(後)(本)○

念五夜演 ◀新茶花 第五六本 第七八本▶

青仙茶園 四馬路西 群仙舊址 廿五夜戲

日戲每逢禮拜三六日全班藝員一齊登臺

夜戲價目 包廂五角 正廳五角 椅位三角 邊廂二角 起碼一角

貴俊卿 九陣風 徐臺鴻

黑水國 攻潼關 文昭關

李春利 芙蓉草 郭張揚

斬貂蟬 斬貂蟬 趙家樓

存濟局

周文卿大醫士

治 小便腫爛 白濁刺痛 魚口橫痃

聖手

余醫日問請也可何保銀珠料
酒生效爲良推種單惡黃二
誤所蒙加用上至重限毒毒元
入誤友重上欽第佩
請爲包醫
六馬路存濟局周文卿先生

新世界

上海第一游藝場在英大馬路泥城橋

盤梯二角電梯三角中餐券半元西餐券一元游資在內

樓下書場	樓下影戲場	二層樓	三層樓書場
曹少堂(宣卷) 二點半至四點 七點至八點半	髦兒戲 二點至四點一刻 七點至九點一刻	女子新劇 三點半至五點半 六點半至八點半 九點半至十一點半	張少雲 夏漢君 張少蝣(四音聯彈) 二點至三點 七點至八點
劉玉長 李品一(大鼓) 盧湘卿(快書) 四點至五點三刻	影戲 四點半至五點三刻 五點三刻至六點半 九點一刻至十點三刻 十點三刻至十一點		謝品泉 謝少泉(三笑 玉蜻蜓 落金扇 三笑) 三點至四點 八點至九點 四點至五點 九點至十點
邱聘卿(三弦拉戲) 八點半至十點			吳小松(描金鳳 白蛇傳) 五點至六點 十點至十一點
皮恩榮 韓亨斌(雙簧) 一刻			張筱棣(改良灘簧) 十一點至十二點
徐雲飛(獻藝) 十點一刻至十點三刻			
莫悟奇(魔術) 十一點三刻至十二點半			

十九映起 偵探長片 百◎萬◎金 每天四本 共十六本

※游戲文章※

七星球上各國宣布中立通牒（徐嘯吾）

金木水火土天王海王七星球上各國聯同通牒於地球星上各貴國君主陛下或總統閣下曰。敝星球上各敝國與貴星球上各貴國各處一方。距離窵遠。祇能彼此窺測。不克往來通款。故自有天地以來。敝星球上各敝國與貴星球上各貴國。無戰可宣。無和可講。無開關通商埠之要求。無租借殖民地之交涉。至於傳教之立約。留學之遠遊。外債之借貸。公使之駐劄。皆不過空有理想。亦無一見諸實行。似此別如天壤。絕不相關。貴星球上各貴國。即間有一部分國家交戰。敝星球上各敝國。因無須宣布中立。多此一舉也。惟近據地文臺上探測員報告。貴星球上各貴國。自前二年以還。雖有多數國旗衝突不已。此外尚有多數國旗。嚴守中立。未曾動搖。今日則見此種國旗。亦漸改其不偏不倚之情狀。而俱呈或左或右之態度。一旦果成事實。加入戰團。則貴星球上各貴國。皆屬交戰國。無一中立國矣。將來厭戰嫌和。時機雖至。竟無一國居中介紹。兩面調停。勢必流血慘劇。靡所底止。人民不將殺盡無遺。而復見太古洪荒之景象耶。敝星球上各敝國。悉茲噩耗。惋惜殊深。用特以無無線電。彼此通信。籌商至於再四。公決通牒宣布中立。以備後日盡八大行星同懸天空之友誼。疏通雙方意見。罷卻干戈。言歸於好。惟與貴星球上各貴國相離懸遠。無從接近勸和。殊屬憾事。懇請貴星球上各貴國之主戰者。帷幄運籌之餘暇。登天文臺。對敝星球上各敝國。象形會意。默納排難解紛。爲民請命。通牒之幻想已耳。特牒示意。即請貴君主或總統承認採納。敬頌國安。併祝貴君主或總統萬歲㊄

※家庭常識※

欲使皮靴不透水。先以蓖麻子油浸透之。

凡經強水退去之色。以鹿角粉擦之。即可復原。

白布上如染墨汚或鐵模印。當先以牛乳濕之。再以食鹽塗之即去。

用鹽及檸檬汁擦手上之汚。然後以清水洗之即去。

凡洗衣者加三調羹火油於煎衣鍋中。可省擦搓之力。而且漂亮。

老鼠最怕鈣綠之氣。凡室中一有鈣綠氣。鼠必避之。

擦皮鞋可用生蛋一個。醋一小勺。和鍋煤少許。擦之即覺光潤。

用青鹽煎水澆洗床帳。則臭蟲永絕。（眞州趙二）㊁

嘗見人家揩抹玻璃。必先塗以光粉。頗費手續。今有一法。只須將火油一滴注上。然後取舊帛一方拭之。則宿垢積膩。能消化於頃刻。諸君如不信。可實地試驗之。以證予言之非妄。

元色湖縐於新時反覺黯無光彩。及至色澤耀眼。則將敝矣。茲有一法。用紅茶葉兩許。同湖縐入鍋。煮三滾。取出曬乾。則光澤爛然。宛如花縠。碧波㊂

※短篇小說※

哀情短篇 望夫樓（二）（歐德爾著）（小翠譯）

忽聞剝啄聲及磁器相觸聲。啓門出視。則餐已置於門外。乃自取之進。匆匆食竟。天已入暮。出室歷左梯下。乃爲廳事。地極宏敞。室隅置一絕巨之火爐。中燃枯柴。火熊熊然射於黑色垂幕之上。珊文斯方欲揭幕視之。忽聞小蠻靴聲碎然。門忽闢。一女郎輕如雛燕。疾行而入。止於窗前。卸其棕色之大衣。欠伸微笑。似未見珊文斯者。微光透窗入。映其素臉。嫵媚殊絕。御淺藍色衣。纖穠適合其身。惟式甚古。黃金之髮。梳一垂辮。遙望之乃如圖畫中人。珊文斯方凝視。而女郎亦適回眸。目光相値。不禁覥覥。顧女郎殊不以爲意。緩步前曰。君至耶。予適遇愛梨生（即示途之婦）渠云囑君來此。然予以爲君殆不易覓得此樓也。女郎之年雖已及笄。然猶渾然天眞。嬌憨之態。至足令人憐愛。惟言時恆格格然。亦非羞澀不慣於言耳。珊文斯爲其秀色所奪。竟忘答語。女郎復曰。君曾見老僕倍德乎。渠得無開罪於君耶。珊文斯曰。曾見之。尊紀待予殊厚。予心至感。女郎曰。渠乃歡迎君耶。然則殊佳。蓋彼性至劣。而對生客則尤甚。言至此。微搖其首。若知珊文斯之心者。又曰。否。渠非痴者。特年已九十。不無老悖耳。又曰。愛梨生謂汝舟艤淺失。然乎。然此亦無怪。蓋今日下午風來至驟。欲避亦有所勿及也。珊文斯曰。然。姑娘何以知之。女郎曰。此何足奇。凡吾島居之人。風浪氣候。孰不能豫知。珊文斯曰。然我視君殊勿類島居者。語出自覺唐突。顧已不及。而女郎殊不以爲忤。曰。否。予十七齡即至此。今已六年矣。珊文斯不禁微嘆。念天生此絕代麗姝。何乃埋沒於荒島間耶。顧亦勿言。徐步至窗側。昂首以視灰色之天。女郎見其憑窗而視。則曰。君視彼旋流乎。此即吾島人所謂水妖渦也。珊文斯聞語回顧。餘光適射其面。女郎至此始見珊文斯之面。蓋自暗陬外視。倍覺明朗。乃不禁一驚。失聲曰。噫。君非高德菲珊文斯耶。珊文斯愕然曰。然。女郎陡卻退數武。體顫顫如中寒。銳呼曰。然耶。嗟夫。吾其夢耶。珊文斯大愕曰。女郎豈識我耶。顧予生平足跡。未嘗一至此地。女郎何以識予。女郎聞語。默然久之。忽失聲笑曰。珊文斯君。願君恕我。予與祖姑母此居久。幾亦如老倍德然。染其痴疾矣。君年固猶少也。特君衣此。誠不能使我無駭。此事言之。亦殊可笑。然非一時所能罄述。但君居此。實有所不便。言次忽失驚曰。噫。祖姑母至矣。亟返身奔至門次。而密斯占麗蘭者已推門而入。（未完）

更正 十四日諧文（二千）誤爲（一千）又（繳價認館）漏一（認）字

今日揷畫爲『中國果能加入戰團亦爲協約國所歡迎否歟』十八字組成

廣昌號緊要聲明

啓者本號行銷廣昌正色補丸廣昌號戒烟丸廣昌雪記紅色補丸廣昌號藥久蒙各界稱許有口皆碑無庸再述去年本號屢登緊要告白假冒者依然迭出不窮今已兩次破獲控告公堂彼廷昌號與同昌號特請人再三具情自願甘結登報聲明永遠不敢再冒混銷等情本主人爲道德起見允其所請銷案不究夫外埠本埠難免再無假冒等弊今再聲明倘敢故意再犯者本主人斷不受勸定要澈底究辦此佈本號只此一家并無分出貨價照舊烟瘾一錢吞丸五粒上海虹口元芳路東貴方弄內

余內子苦患[illegible]症恕已二年[illegible]

謝[illegible]

[illegible]先生力爲診治擠將多骨取出並[illegible]復如故症痊寄出[illegible]外其弱症亦由先生數劑治愈健康如[illegible]先生眞孔聖手[illegible]

也愛玆敬語齋登報紙聯表銘感頌揚先生之學貫天人云 老北門外[illegible]承吉里九百九十號門牌錢子淼啓 醫寓靜安寺路新世界西居仁里一百十號 2337

威存烟癖濟淋濁 謝局 藥 治白濁 刺癢 眞正當日立止 功效如神

余患淋濁者[illegible]兩閱月受害無窮先則臨溺刺痛繼而紅[illegible]破爛苦不勝言延醫診治殊鮮效驗服各藥房丸丹一粒而[illegible]成血淋危城日坐[illegible]食不安[illegible]承友指迷六馬路朝陽[illegible]館對面存濟藥房周文卿先生[illegible]治一即服先生湯藥附愈[illegible]先生秘製珠黃止痛止濁丸每料一元服可奇[illegible]

[illegible]秘製珠黃[illegible]每料二元 珠黃花柳[illegible]每料二元 珠黃下疳散每料二元 橫痃魚口退消膏每料一元 症魚口內消丸每料二元 三馬路[illegible]貿易公司紀才[illegible] 特此登報鳴謝 [illegible]

天雲儱

在四馬路大新街口 電梯三角 盤梯二角

樓下	二層樓	三層樓書場新劇	四層樓	五層樓
小京班（日二點至五點）（夜七點至十一點半） 羣芳	商場 百貨俱全 別有趣 菜館 中餐券半元 普通西餐券半元 特等西餐券一元 電梯游資在內	袁澄泉 史鑑文 朱蘭庵 朱菊庵 吳蔭庵 邵文濱 袁澄泉 史鑑文 朱蘭庵 朱菊庵 程小舫 謝鴻飛 邵文濱 宣卷 西廂 白蛇傳 申灘 文明 宣卷 三笑 果報 落金扇 灘時調 明一點至二點 二點至三點 三點至四點 四點至五點 七點半至八點半 八點半至九點半 九點一刻至十點 十點至十一點一刻 十一點一刻至十二點 培德社（新劇）（女子） 日三點至六點半 夜八點至十二點	髦兒戲 日一點半至三點半 夜七點至九點 日四點至六點半 夜九點半至十二點 影戲	鄭少賡 蘇灘 二點半至三點半 女校書 彈唱 三點半至六點 范少山 蘇灘 七點至八點 也是娥 金台傳 小曲 八點至九點 何處女 女校書 彈唱 九點半至十一點

◉二十五日日夜戲◉

新劇（女子）	小京班	影戲	髦兒戲
日戲 長思想 夜戲 江城	日 楊懿芳 章佳芳 吳蘭芳 大回朝 定軍山 瀏潮珠 戲（黃永芳）（蟠桃會） 夜 熊義芳 陳金芳 吳蘭芳 反五候 成親 黑水國 戲（黃永芳）趙家樓	承產業 擇配醜婦	日 沈小琴 王鳳卿 白鳳英 林月梅（白奎鳳） 拾玉鐲 拐放曹（雙搖會）雪盃圓 夜 沈小琴 白鴻英 白鳳奎 林月梅 王鳳卿（戲） 鐵弓緣 黃金台 日月圖 （坐宮院）

天 外 天

增廣游藝場商場特別茶室彈子房日夜門票每位小洋一角升降電梯上下小洋一角半

二層樓	新洋房戲場	三層樓灘簧書場	四層樓男女書場	新大洋房
麗杳公司 番菜館 ○惠顧者贈天外天游券 午餐大洋七角 夜餐大洋一元 ○另點外賣價格外克己	女子新戲 日二點至四點止 夜七點至九點半 新活動影戲 日四點至六點止 夜九點半至十二點	胡潤魁 宣卷 文明 日二點半至三點 金繼祥 金台傳 夜三點半至五點 吳庚蓀 白蛇傳 日四點半至五點 吳西蓀 白蛇傳 夜一點半至十點 王綬卿 果報錄 日四點半至九點止 天津班 女大鼓 夜八點止至十點 筱桂蓀 改良灘簧 夜九點止至十點 丁少蘭 東鄉灘簧 夜十點至十二點三刻	天津男班 戲法 雙簧 日二點半至三點 范少山 蘇灘時事 夜八點一刻至九點一刻 女校書 京調時曲 日三點至五點一刻 夜九點一刻至十二點	西式麗杳旅館 價目自五角至二元五角止 一例八折 遊覽天外天屋頂花園分文不取

天外天四層樓上有到肚裏說話之美姑娘有問必答奇哉能問吉兇眞肚裏仙請之快試

愛倫活動影戲院

美租界海甯路 鳴盛梨園原址

每晚七時起十一時半止輪流排演二次逢禮拜六禮拜日加演日戲二時半起五時半止

●今夜特演大部名偵新影片 頭二三四卷 著名偵探女強盜 ●（簡單）名偵探○述緣起○往事○探偵明談○盜黨殺物○切財○越獄○伯爵報○宿仇○女盜前夫○下闘背夫○入迷大海○老偵探○捕盜結親○路逢○[illegible]

（實事）影片 冰上飛行 （諷世）[illegible] （詼諧）折東口角（滑稽）醜傭漢奸捕盜

准禮拜一即陰曆正月念八日接演 四十集 五十集 怪手

價目 登樓○特等三角○頭等二角○二等一角 正廳○頭等二角○二等一角

◉研究駢文者○不可不讀

詳註 六朝文絜

六朝小品爲吾國駢文之圭臬凡有志研究駢文者不可不讀六朝文字顧其文典奧淵諳者每艱於領悟本局有鑒於此爰取六朝文絜一書請駢文專家吳東園先生詳爲詮釋是書昌許氏原著

編中各體 無所不備 文典奧無所不明 旁搜遠紹無所不及

爲駢文書籍中唯一之善本作文者能取法於此思過半矣今經東園加著而後非特爲研究駢文之助抑亦考鏡之資坊間現行之六朝文絜皆無注脚此書獨注之而淵研究之書也全書用紙精印四册外加布套定價大洋一元

不讀之書本局出版之詩文集種類甚多取再本局寄售版者有二種價較他家爲廉

◉春在堂隨筆 四角 ◉曾文正十八家詩鈔 連史紙三元 元三角 紙二元二角洋

總發行所 上海四馬路 國華書局

國恥小志 第五版又出版了

痛莫甚於滅國大於忘恥
禍迫於眉睫奴隸之慘愈近怵陸沈之
愈圖強之觀念奮雪恥之雄心
唐督軍（蓂賡）直隸曹督軍（仲珊）陝西陳督軍（伯生）
此書亦竭誠提倡會飭發行
謀籲各訂購五百册其價値參於
可知 國恥國恥國恥國恥
國恥國恥國恥國恥國恥

是編印國恥小志洋裝袖珍本廉價發售意在使普天下國民讀此書後出版以來一萬册或一萬五千册未逾一載銷售一空而再版三版四版各書紛紛訂

內容分國恥歌謠國恥詩詞國恥論說國恥表解等類凡經五更調等類五版每册售洋一角二分外埠函購者可由郵匯或由民局寄下亦可（如零購不滿洋一角以下之郵票代之原班回件異常迅速）

▲總發行所上海北山西路一八九號滬報館

小說叢報 三年七期出版

主任 徐枕亞 雙熱 兩先生 說皆趣味濃深 一時名作而本期短篇小說
鐵冷之 桃李因緣及儀鄘之 長篇如中雙熱 燕語
無烟炸彈之情 一廣
海風花錄尤爲本期特色其他名目多不及備載 誠雜誌中之明星孤月
每册五角預定全年四元二角半年二元三角加贈彩物

◉上海三馬路 小說叢報社

感冒 咳嗽 立止 氣化痰 二盒斷根

[illegible]冬今更咳嗽氣急[illegible]十三年至十年[illegible]多年痰喘[illegible]服[illegible]哮喘承永浙江路兄指示[illegible]止咳嗽元根[illegible]上洋一角[illegible]

墨 印刷家注意

本行由美國分設在滬資本充足所出鉛印石印各色油墨已久爲社會所歡迎且價目公道滬上及外埠各大報館書館印刷店等多用本行貨品如蒙惠顧當格外克己 上海廣東路三十七號利達洋行啓

真正老牌 太和

肝胃氣痛 反酸作惡 胃氣散 胸腹飽脹 隔食宿醉 每罐定價大洋一角

總發行所 上海石路 太和藥房

生牛皮 滅蟲毒藥

牛皮蟲爛臭極易生[illegible]不[illegible]
[illegible]上海四馬路華英大藥房啓 275

拆股聲明

敬啓者小齡遐奠成集六股合作[illegible]遐因[illegible]宅開張至內[illegible]年今不用元本底[illegible]數止股所算[illegible]

杭州第一台 正月念五夜

特別注意 頭等四角 二等二角

全班合演 後本電術奇談
常春恒 李桂芳 馮子和 于振廷 高慶奎 孟姜女

李永華 馬俊山 劉玉琴 大戰盤河 御元救駕 祭稷祖 侯雲峯 李蘭亭（哪吒鬧海）

星士管子城 開硯

清談古今 合參中西 敬演六壬大命課 相理法
廣三馬路美仁里口廣和齋隔壁門內 616

東和活動影戲園

武昌路四號東洋廟隔壁夜七點開演禮拜日二點開演

陽曆二月十五號至十八號計四天 今准演第九十十一十二本 大部秘密偵探案 偵探二十本大團圓 惡偵探做盜之黑幕

價目 一角 二角 三角 禮拜日二角 戲一角

老申報

四十年來之回顧　尊聞閣選

四十年前之軍器

加得靈砲式（見本報甲戌年十月初三日）

本埠所團練之西勇。向來嫌其所用之砲二尊。未免過大。難於施用。按其砲名。爲好意得撒也。現在擬以加得靈砲而更換之。於前日向停泊上海之美國兵船主借用加得靈砲一尊。藉以演試。帶往虹口練鎗之場施放。先自五百步遠而轟擊。見其壩上長方六尺之處。皆爲彈所洞穿。於是復用法以使彈子紛散。則對心左右兩邊。彈散著者至七十五尺之寬。又退砲至八百步之遠而疊放。則仍甚㨗也。照此類之砲。實靈便之至。不若他砲而僅用一大彈。蓋此砲一施而可放二十五彈也。若放於衆人之間。其多殺人也必矣。所以此砲曾取渾名曰攪死炮。使於城內街路間相打。則實爲一兇器也。

尊聞閣筆記

航海尋夫（見本報癸酉年正月二十六日）

阿勝。廣州人。談者逸其姓。少孤。稍長。遊於舊金山。所積頗豐。恃衡貿易。經閱六載。雄財善賈。有湖海風度。該境西官亦與之遊。勝念身固中國人。士語曰。富貴不歸故鄉。如衣錦夜行。今幸旅囊頗充。附航歸籍。成立室家。亦人生快事。因返籍訂婚。其所婚某姓。則固前所識也。有女及笄未字。勝從而求婚。女因少孤者。其母仰勝豐於財。遂許之。旋叩其婚後是否攜家往金山。勝曰。此難定也。該境乃余行賈地。或離舍去。女母念迢迢數萬里。倘伊攜家遠徙。則如我女何。因使媒索其聘金四百。始允以女出閨。勝鄙之曰。似此賣婚。殊爲非義。我亦何患無妻哉。遂返金山。女母以爲我女亦何患無匹。行將易轍改絃。女知之。不直其母。竊謂從一而終者。婦之大義。茲因重索聘貲。使定於前者悔於後。詎不貽巾幗羞乎。於是立志棄母從夫。竊附航往金山。遍求阿勝。不得其所。一日。於途中遇之。遽呼其名。勝固識其爲某姓女也。驚曰。卿以香閨弱質。胡爲遠遊至此。女具道其故。勝義之。携歸旅所。擇吉完婚。其成禮日。該境西官等多往賀焉。

文苑

滬北竹枝詞（見本報壬申年四月十二日）　（海上逐臭夫）

滬上風光儘足誇。門開新北更繁華。出城便判華洋界。一抹平沙大道斜。

麗水松風傑閣齊。評茶有客日攀躋。繞樓四面花如錦。遍倚紅欄任品題。

腸肥腦滿說津津。浦五房經買醉頻。畢竟金陵風味好。新新樓上饌尤新。

丹桂園衆金桂園。笙歌從不問朝

香。燈紅酒綠花枝艷。任是無情也斷魂。

富貴榮華四里名。十分春色鬧雛鶯。何須說說丁家巷。花徑三三別有情。

廿四間樓景色酣。尋春先向此中探。也知身價今非昔。尚可逢人說二三。

簇三層歌舞樓。嬌娃强半產蘇州。檀奴偏愛天津調。一曲終時一餅投。

梳頭掠鬢樣爭奇。立侍簾旌火暗吹。別有風情惹憐惜。綃紗。馬甲。倩娘姨。

輕鉛帕首玉生香。共識儂家住五羊。撐蓋拖鞋何處去。腐圓兩足白於霜。

一曲琵琶四座傾。佳人也是號先生。雲仙絕技誰堪比。黃愛卿同吳素卿。

時樣新翻墮馬妝。月華摺疊作霓裳。隨身別有銀奩具。方寸菱花荳蔻香。

傳神端不藉丹青。有術能敎鏡照形。贏得玉人憐玉貌。爭模小影掛雲屏。

拋球看慣不須稱。拍賣商量到泰興。聽說明朝大跑馬。傾城士女興飛騰。

二分起息認招牌。質庫如雲處處皆。休笑阮囊羞澀甚。玉釵典盡到金釵。

當街巡捕氣何驕。赤棒宣威路一條。最是侵晨春睡美。儘人車馬響蕭蕭。

千門萬戶好樓臺。曲折長街絕點埃。底事路人頻問訊。問從何處便旋來。

火輪坊轉木橋西。馬路迢迢草色齊。流水是車龍是馬。一鞭爭逐夕陽低。

大自鳴鐘轟碧霄。報時報刻自朝朝。行人要對襟頭表。駐足贓陰仔細瞧。

竿燈千盞路西東。火自能來奪化工。不必焚膏誇繼晷。夜行常在月明中。

星昴虛房禮拜期。西人有例任游嬉。今朝擱客衆通事。定向花間醉一巵。

不諳誦讀不努耕。鎮日尋歡結隊行。夕照漸低新月上。擔心此際要關城。

一任腰纏百萬緡。未堪買盡上洋春。歸眞返璞知何日。慦煞旁觀冷眼人。

花叢談屑

楊桂珠傳（見本報癸酉年七月初四日）（頑石生）

楊桂珠者。相傳爲金陵人。十年前居雉皐。與姊寶珠同負盛名。無何。轉徙至滬。聲譽弗少衰。桂豪於飲。一吸可十數觥。工度崑曲。響遏行雲。性慷爽。愛談讌。舉止莊雅。遇儇薄子。輒以白眼加之。滬俗侈靡。狎游者半富商巨賈。詩酒風雅之事。未嘗夢見。往往歡呼狂飮。極意狎褻。醉則更甚。恬然不爲怪。桂獨高自位置。不與庸脂劣粉爭寵利焉。守默生往來滬上。一見傾心。有宴必招。力爲提倡。桂感其意。且憫生青年未娶。羈旅於外。異目待之。然百年之好。亦從此定矣。生年長桂一歲。自訂交後。事事求當其意。花前月下。燈炧酒闌。閨房之樂。眞有甚於畫眉者。雖居常小有勃谿。然旋亦互相勸解。事後無纖毫隙。桂語生曰。吾兩人伶仃孤苦。處境相同。我怒非子。臭解欲解。子怒者。亦舍我其誰。斯言也。生友夢覺子聞而嘆焉。曰同是天涯淪落人。江州司馬青衫濕。風塵弱質。亦解此耶。桂既與生暱。人咸察其有終身約。門前益冷落。桂徬徨四顧。有感於知己之難逢也。遂矢志歸生。以逋負山積。經營一年。始定。而生之力亦瘁矣。生嘗言桂本來安儲氏女。行七。遭寇亂。母兄離散。誤墮平康。故志是不與人同。惟賦性卞急。生屢戒之。字以柔卿。生亦改字剛齋。蓋取折桂之意。兼欲以剛柔相濟也。是年三月。移居南城。聞裙布釵荊。頗能耐苦。云姊寶珠年幾三十。風韻絕勝。先一年嫁江東郎爲妾。人猶有惜其去之速者。石史氏曰。女子之心。好存勢利者多。女子之目。識賢愚者少。矧以平康中人而不存富貴利達之見。桂固加人一等哉。然情之篤者天必斲之。情之洽者天必妬之。生之坎坷。桂之厄塞。其殆以此耶。

何海鳴先生主任

雜誌界之明星　文藝界之福音

寸心　第一期出版

內容如　政心（爲民國復活後第一篇痛快文章）　他如　美學　鬼學　赤子　北京警犬　實紀　金陵紀戰　均爲興味橫生之著作　插圖有黃潤卿之化裝小鳳仙之小影

不易得之品　定價四角

◎總發行所　北京宣武門外寸心雜誌社　上海四馬路民權出版部

十五度中秋

書百男女二人以未婚夫婦身敘冒險經十五年之久始廢借乞情感之深恩義之篤讀之使人增伉儷之重（定價五角）

琴嫣小傳

何海鳴最近之著作先生以斥弛之才抱情時嫉俗之觀念文筆最爲犀利無前年來摧剛爲柔輒用唱唱兒女語以自韜晦所作琴嫣小傳寫紅顏薄命抑鬱無告之苦亦所以寫美人遲暮淪落天涯之感也是爲先生生平第一次所作之小說抑即小說界中第二等文字也（每冊二角）

留東外史　初二集

嘗敘近年留東學界及亡命客種種怪現狀鑄鼎燃犀淋漓盡致著者留東有年事多目睹以諷婉冷雋之筆發爲可歌可泣之文其寫留學生之沉湎酒色也使人戒寫亡命客之放浪形骸也使人痛寫强鄰之蓄志亡我也使人警讀至終篇則尤使人油然而起愛國救亡之念誠社會小說之生面別開（每集五角）一三集現已付印不日出版

求幸福齋隨筆　何海鳴著

內容　歐戰過去與將來　推背圖　將來之推測　乂人藍本之　徵求　情之研究　我主義　男女愛　情問題　妓女保護案商權　小說新　評戲劇　談　國民性之研究　租借　他之感觸　詩詞之心得　拿翁與項　聖嘆　與板橋　軍備與國家　革　命與救亡（每冊七角）

雨溼蓮花

一小說家苦小說材料之枯寮不惜降志辱身傭於一守財虜虜誕念秧者流之名金迫其艷女爲餌女勿善所爲乃挾小說胥遇經無數波折卒成伉儷事實之複雜情節之離奇可謂得未曾有令讀者如入山陰道上應接不暇民權素中曾窺一斑茲以讀者多數要求全豹重違其請發刊行世每冊五角

民權素　一至十七集　特價六折

內容　名著　談叢　藝林　諧藪　游記　瀛聞　詩話　劇趣　說海　碎玉

定價　每冊　五角

海漚著書爲世之言情者立標準庶幾一般青年知情自有眞不至誤用致辱名喪身萬劫不復也（每冊五角）

珠樹重行錄

（書目）

蝶花劫　五角　錦囊　五角　戲冷叢談　五角　孽冤鏡　五角（特價對折）

秋心譯　葡萄劫　上五角　下六角

破涕錄　三角　蕭（孃說）集　三角　蘭（娘哀）史　二角　勃雷克　二角

上海四馬路麥家圈東口　民權出版部啓　乙034

不吸香煙最好要吸香煙請吸國貨

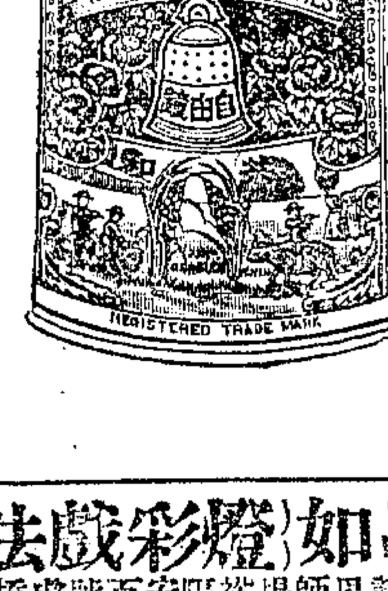

自由鐘香烟

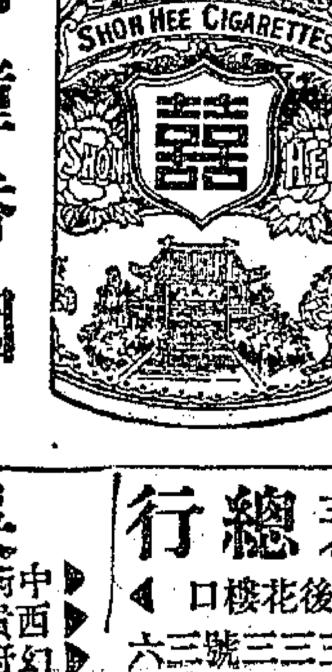

雙喜香烟

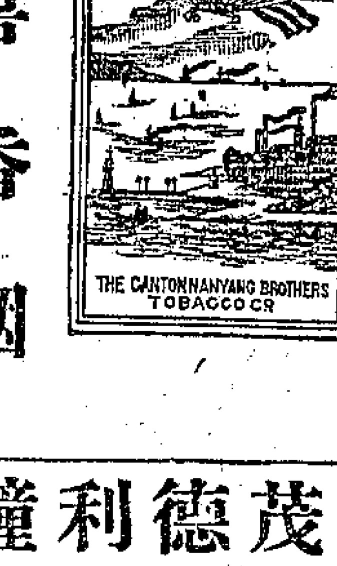

飛艇香烟

香烟一物本不甚適於衛生無奈舶來品滔滔而來每年利權溢出有七八千萬之鉅吾人嗜之成癖禁戒殊難本公司有鑒及此設廠自製出品日精費十餘年之苦心毅力無非爲挽回利權計以免財盡國亡今敬告同胞本公司宗旨絕不勸人吸香烟諸君能不吸香煙最好倘必嗜之則請用回國貨使本國金錢不外溢同心合力毋爲外人所恥笑則幸甚

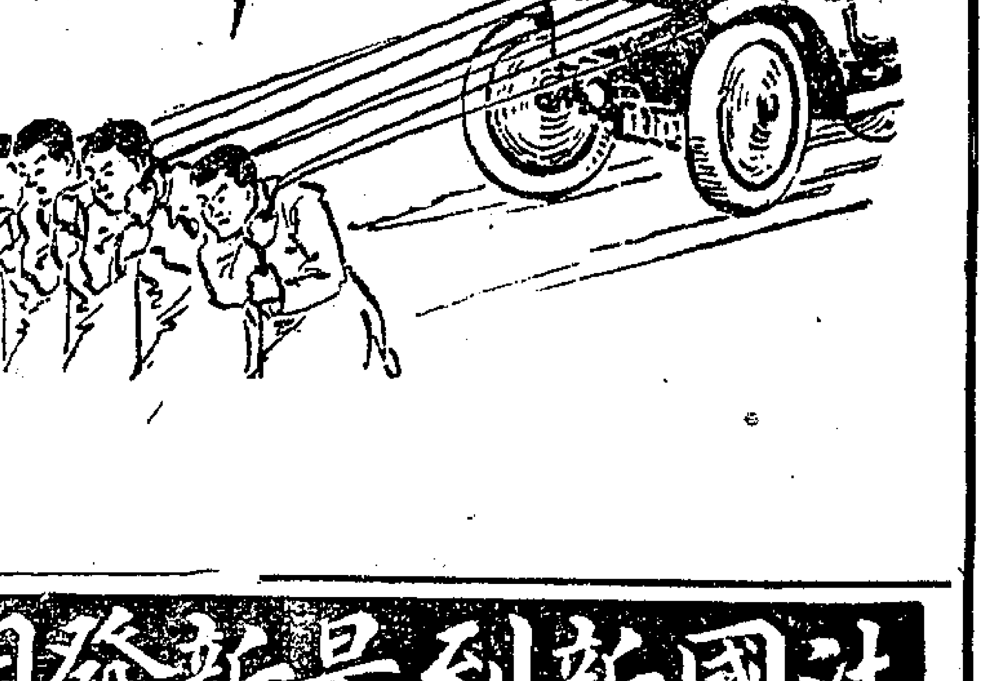

（大注意）凡購四罐有念二彩精美月份牌或三色版美術紀事日歷奉贈

中國南洋兄弟烟草公司啓

吳品如（燈彩戲法）遷移廣告

中西幻術貴府喜慶堂演介紹請至英界馬立師西榮場小同裕肆園隔隆馬安里六百十一號通信處打狗橋浦五房肉莊或六馬路朝陽樓東首雲店祥桂日接洽誤期不

9986乙

西門外方板橋

共和活動影戲園

今晚戲目一覽表

歐美近事　新聞

此片共計十八大本　戴倫冒險記

接演第五六七八本

成德王酒色是耽
沙飛圭愛情甚篤
依國法不能成婚
賴大臣助理朝政
戴倫氏進京過美
各欽差威迫簽名
古云甕中黃金盡
自然壯士無顏色
子爵買去作奴僕
夫妻從此不相逢

詼諧　家庭之樂

（日戲）每逢禮拜三六以及禮拜日亦開影片

手表上市　茂德利鐘表總行

開設上海拋球場西首　分行茂達利設漢口一馬頭後花樓口

貨眞價廉一律保用

外埠函購隨寄郵資

六號14K金工手表每只十四元
六號9K金工手表每只十二元
六號保十年女手表每只十二元
六號14K金騎馬手表只念二元
六號銀殼工手表每只四元二角
六號鋼殼工手表每只三元二角
六號電光銅手表每只三元八角
三號保十年柯夫適表只八元
三號鐵騎馬明表每只三元二角
三號走八天純銀明搊表只四元三元六角
三號扁式花銀馬明表每只五元
六號夾板金鑽彈璜局表每只六元

淡塊

快活戒烟糖　9495

老虎牙粉敵主八發月此□多年通來烟士日貴若能醒悟食此博者無論新老癮均得脫雖黑籍且可身壯力健非他硬戒烟有害者可比每包小洋一角每盒大洋一元總發行所上海四馬路晉戴春林

法國新到最新發明皮膚奇藥

購洋叁圓贈洋壹萬圓

天然皮膚料

衞生料中以皮膚清潔爲浴表第一要素蓋皮膚以血液爲滋養料皮膚不清潔然血液擬滯膚膜內之炭氣不能由毛孔而達外稍經感膩皮膚上即發生種種斑點雀斑酒刺粉癬等類色澤必至黃暗青黑肌腐必至粗糙板硬雖有脂粉亦可塗抹乃不轉呼而斑點青暗之色仍經現於粗皮硬膚之上豈非欲蓋而彌彰乎此中國婦女向來徒尙外表裝飾於皮膚原素不能研究之隱慽也本公司際此情形將在法國訂運一種最有實效最有經驗已在歐美各國社會歡迎鼎沸之中華男女同胞得此良藥免皺白玉之玷此藥粉之神奇無論全體上面部身手粗黑黃色烟容晦氣酒酥粉刺雀斑及一切不美諸症將此藥粉搽擦無不消減盡淨最可奇者皮膚上之瘡痕癬疤及總[illegible]等均立變潔白細膩不奪惟是此並粉於皮膚內外負完全修治之功用並擦治一切皮膚中未來諸患每日洗面或沐浴時常以此藥粉和入少許即可預防一切癬疥瘡癬痱子皮虛血發永不發生此藥粉之功用眞[illegible]移醜成美之奇效諸君有疑吾爲法螺乎請試用一盒自能翻舌神服必日美至至良之皮廣聖品也

售價每盒大洋一元

本公司爲推廣貨物效驗起見特備新華銀行第三次開獎儲蓄票數百張以備購藥諸君之興趣既可證藥之□效又可奪奇財之錦標一舉而雙美備焉

凡購皮膚料三盒者贈新華銀行儲蓄票一條餘類推購買不滿三盒者不在此例外埠□購信到郵□掛號寄奉寄費加一成郵票

中國總經理上海英大馬路大慶里法華西藥公司

第一台念五夜特煩雙齣好戲大減價

花樓一元 特別包廂八角 官廳八角 頭等包廂六角 頭等正廳五角 上包四角 二等三角 三等二角

王福林○戰樊城 楊華廷 李壽峯 張蓮君 王蘭芳 遊六殿 鍘美案 雙遺翠花
小客串 挑華車
麒麟童 李月明 譚琴仙 馮志奎 汾河灣
張德 ▶塔 上台 異馬 異刀
三麻子 異槍
李少棠 陳永奎 ◀溝
高百歲 硃砂痣
馮志奎 空城計
汪笑儂 特別
趙雲卿 改良 計

民鳴社遊藝社正月念五日戲大減價

特等正廳三角 特等包廂四角 頭等正廳二角 頭等包廂三角 二等正廳一角

特請英日法男女大魔術技師合演幻術劇開設在大新街民鳴新劇社原址電話三千五百五十六號

張勝奎 張金釣 景玉峯 新龜金 取城西
筱榮貴 全本 安 代演 洞房 小富貴 驛
時子女 碎帕還原 暗辨國旗
天時 銀幣行日 中交歡
左子 飛玉渡人
鐵彌 手絕技 口
日本技師 天左 東自由手
法國女技師 魯楂 紙飛牌星 木奇遁術
摩刺哥 男女全團(滑稽大魔術劇) 假虎假 形遁 美變

民鳴社遊藝社正月念五夜戲大減價

特等正廳五角 特等包廂六角 頭等正廳三角 頭等包廂四角 二等正廳二角 三等正廳一角

特請英日法男女大魔術技師合演幻術劇開設在大新街民鳴新劇社原址電話三千五百五十六號

筱二寶 張勝奎 繼芬 筱貴 富榮 周鳳雲 張金奎 楊家將 三進宮 魚藏劍 紡棉花 (七巧圖)
時子女 暗辨國旗 剪帕幻術
天時 中交歡日
左子 紙飛牌星
天萬 神仙過渡
張君年 清客串 空飛竹中
左魯 銀入幣杯
天楂 東自由手
鐵彌 木變遁化
魯楂 火絕技球
蝴蝶跳舞 怪異 (二本) 世界 盆花獻新 蓋皿 碎碟還空 飛原 五色電火
摩刺哥 男女大術幻 全團魔術

大舞臺正月念五夜戲價目

二等正廳四角 三層包廂三角 特別官廳八角 特別包廂一元

劉金春 小寶慶 小寶秀奎 太平 佳林 張寶芬 小桂帽 義 訪淮安 遊府 子胥
王又宸 連 代哭 營 靈牌
李寶如 賈趙龍 璧泉 雲 寨陰陽河天水關○
王又宸 蘇
孫紹堂 王永利 小寶義 賈璧雲 護
小子 達 進
趙如泉 張桂芬 沈韻秋 小桂枝 姐 己○

新舞台正月念五夜戲價目

二等半角 頭等三角 特廳六角 特廂七角 月樓八角 花樓每間六元

(本舞台南市電話二百二十號)(北市電話三千四百九十一號)北來車輛直達本舞台免查捐照日夜開演全體文武一齊登台

劉漢臣 夏玉衡 潘桂芳 邱沁如 周鳳文 趙文連 潘海秋 曹甫臣 夏月潤 毛月珂 潘韻樵 邱治雲 張順來
張德祿
許奎官 邱治雲 周鳳文 夏月珊
潘月樵 毛韻珂 夏月潤 趙文連 夏月華
陳橋兵變 新(斗牛宮)四戲迷傳三本鐵公雞▶全本明末遺恨◀

法界天聲舞台男女合演新正月念五夜戲

夜戲價目 特別包廂五角 頭等包廂四角 官廳五角 特別正廳三角 頭等正廳二角 二等正廳一角 三層廂角半

郭雲峯 小崑崙 王寶卿 賈蘭寶 金月蘭 孫桂秋 彭瑞林 小楊猴 中八牌關 王宮 宇宙瘋 梵王宮 桑園會
李一永 蚆蠟
小小崑崙 李桂元 小桂芬 月
李利 雙 翠屏 山
小月英 彭瑞仙 金月林 孫楊秋 小桂猴 大 香山
小英 遊
香小月 水英 十
小王寶 桂寶元 殿

貴仙茶園新正月念五夜戲價目

特別包廂五角 特別官廳五角 椅位三角 邊廂二角 起碼一角

開設在四馬路胡家宅羣仙茶園舊址 電話一千三百三十另三號

劉廷玉 ○戰盤河 王蘭芳 張菊鳳 石韞草 郭樵鴻 徐張楊 芙蓉雪 李春利 侯春蘭 盤河 花河 進 二 宮 趙家樓 昭關 文 貂 斬蟬
九陣 攻 代打
閻嵐風 戚豔亭 漼 出手
貴冰 關(桑園寄子)
小童月 張俊卿 鐵 大戰
樊 串樓 籠
謝春樓 春 山 變兵
戚月山 芙蓉亭 孟宏冰 張月草 鈞 湖北大票
山

天蟾舞台新正月念五禮拜五夜戲全體藝員煩演拿手好戲

全新廣繡行頭特別電彩背景異樣新翻 開設二馬路新新舞台原址 電話三七另二

余瑞廷○劉松亭八珍湯 (李俊人)焦慶利 淮陽城 水上 飄 林樹森 尚小雲 小楊 菊如 小楊月樓 箭筆 忠節義
趙君玉 頂串 遊西湖 李月 小生 會 三拉狀 寫 雙 奇 德山
何 大 蚆 拿 捉 德 費 公
明山 張德 焦慶 明利 永 奎
祁彩芬 蓋天山 蓋 譚 月
時慧 寶 謝 月 奎 蠟 廟
時海 玉
陳嘉祥 柴 桑 口
林樹森 孝 吊 明 孔● 鏡
小楊月 樓 新排 古裝 翠 屏 山仙 壽 祝
趙君玉 (頭本 二本)花 緣
何月山 劉 上 飄 水 劉 松 亭 小 亭 林 樹 翠
小如意 奇 異 燈 彩
王芝裕 文 武 傑 作
明海山 緣

四馬路貴仙茶園特聘京都初次到申超超等第一武生

樊春樓

樊春山

超武花 等二面 兼武口 演開跳

念一夜 挑滑車 代牛皋 下書
念二夜 鐵公雞(三本) 演 金錢豹 向火 異特 槍刀 異燒 楽燒 特別技
念三夜 拿高登 大破 仙人担
念四夜 九江口 大戰 鄱陽湖
念五夜 鐵籠山 姜伯約 火燒 陳友亮
念六夜 東王莊 捉拿 康小八 兵戰大 異軍器
念七夜 金錢豹 滿台 飛叉 真

武生樊春樓身手敏捷技藝超群熟諳以上神情技藝上桿...武打諸藝與眾不同...（以下小字說明）
起碼一角 邊廂二角 椅位三角 正廳五角 包廂五角 夜到位 優等座 特別包廂...499○

民興社 三洋涇橋 合演 南首 男女新劇

電話三三〇一

日戲有茶洋一角八角特別折收一角 夜戲一券洋有包廂角券四角 附郵票一分索閱

今晚每戲均有贈品

二十五日明德社准演後本八美圖

念五晚 孝鶯鶯 戲學新劇 秀冠 江北浦東湖州 ...

勸孝 ... (小字說明)

笑舞臺 廣西路口 汕頭路口 電話三五一一五

夜戲 正廳二角 特廳五角 特廂六角 月樓七角
日戲 正廳一角 特廳三角 特廂四角 月樓五角

樂天 頭本 蘇州新 湘濤 覺因 達心 牛梅 无恐 予倩 優游 天影 翠翠 化佛 冰血 乃現 君良 慧因 玉影 笑倩

後本

紅礁畫獎錄 廿五夜

此國中之莎士比也 (伯子)中國之南莎比(?)...

林琴南先生小說...（小字說明）

天蟾 元月念五 夜戲 特煩 舞台 拿手 傑作

逢禮拜三六禮拜日准演日戲全體藝員一齊登檯

趙君玉 何月山 時慧寶

頭本 鏡花 二本 緣 奇雙會 頂串 小生 代演 雙齣 古仙子 明燈 特別 彩景 文武 傑作 代演 雙齣 拿費德公 八蠟廟 柴桑口 孔明吊孝

楊小樓 尚小雲 小如意

奇雙會 寫狀 三拉 代演 雙齣 頭本 二本 鏡花緣 大八蠟廟 捉拿費德公 忠節義 遊西湖 代演 雙齣 頭本 二本 鏡花緣

即晚新排歷史古裝仙子奇異燈彩文武傑作

鏡花緣 頭本 二本

是劇 武則天 臨朝專政暴行其中內容

陷害忠良百 羣仙祝壽 花齊放 菱湖明晶 燈彩 日之角 林之燦 爛精神之傑作 何蓋一君大時 八蠟廟 君柴桑口小 如意遊西湖 趙君 小楊月樓 雙會 君林君小楊尚 菊笙忠節義 三絕 珠聯璧合

勸業場 邑廟豫園

下層 ◎游藝時刻一覽表◎ 影戲 日二時一刻起二時止 一時一刻至三時一刻止 夜七時起至八時止 ... 毛兒戲

二層樓 郭少梅 謝鴻飛 筱桂生 吳玉蓀 王綬卿 金繼祥 朱西山 評話三國 彈唱三笑 改良蘇灘 彈唱古今 評話倭袍 中西戲法

三層樓 鳳鳴社 女子新劇 開演(時刻)

四層樓 華子卿 也是娥 天王祝三 王鳳雙 王鳳祥 津王雙桂 班 女子 改良 宣卷 女說書 大鼓 快書 舞八鼓 歌唄 別 蘇灘 改良

價目 上午十一時 下午七時 ... 電梯 ... 游資 ...

動物院設在二層樓北 來車輛免查車照 南北線電話一百三十七 四千四百六十九

江灣名醫王問樵女科 小香專

寓三馬路跑馬廳口後背鄉嬛里 兼理幼科 門診一元一角午後一時起五時止出診另有詳章

四明 林渭川專門醫毒

本醫士在滬歷有二十餘年凡治白濁下疳梅毒等疑難症無一不癒在於理化經驗為宗旨且見廣識大誠有擔保可靠故與別家大相徑庭茲特忠告病家犯是症者宜擇醫為重以免終身之害耳

上海三馬路胡家宅安康里永濟堂內林渭川啓 乙37

德醫沈奎伯

沈君畢業於德國醫科大學在寶隆醫院臨診多年統治內外科花柳皮膚科婦孺科產科出診鼻喉科及精神病科均用德國最新良法◎診例◎門診上午九時至下午四時診金一元出診下午四時至八時診金五元號金均一角貧病不計戒烟劑症六百零六等新藥注射另議◎診所 [illegible]

頌揚名醫 祝由科楊好古

先生精著辰州靈符祝由移法專移癰疽疔毒咳嗆服驚痔漏閒管療疾體多骨皆能立時移出更奇者用破雞代移之法專治各種勞瘵咳嗽吐血痰迷痴癲小兒疾厥驚風誤吞金銀銅鐵勞虫微菌綠痰病根皆可立時移出同人等目觀先生在滬行道年久治愈疑難症頗多幸先生不用藥石有益無損始特介紹幸弗錯失據設四馬路靈錦里新鹿鳴旅館 張浩然 周晤九 孫伯鈞仝啓 0702